வாக்காளர் பட்டியல் 2021 S22 தமிழ்நாடு

சட்டமன்றத் தொகுதி எண், பெயர் மற்றும் ஒதுக்கீட்டுத்தகுதி நிலை : 8 - அம்பத்தூர் (பொது)	பாகம் எண் 258

சட்டமன்றத் தொகுதி அடங்கியுள்ள நாடாளுமன்றத் தொகுதியின் எண், பெயர் மற்றும் ஒதுக்கீட்டுத்தகுதி நிலை : 5 - ஸ்ரீபெரும்புதூர் (பொது)

1.திருத்தத்தின் விவரங்கள்

		பட்டியல் வகை
திருத்தப்படும் ஆண்டு	2021	16-11-2020 அன்று வெளியிடப்பட்ட, சிறப்பு சுருக்கமுறைத் திருத்தம், 2021 ன் அடிப்படைப் பட்டியலோடு ஒருங்கிணைக்கப்பட்ட அத்திருத்தத்தின் சேர்த்தல்கள் அடங்கிய துணைப்பட்டியல் -1 மற்றும் அதனையடுத்த 20-1-2021 முதல் 19-3-2021 வரையிலான தொடர் திருத்த காலத்தின் துணைப்பட்டியல் 2 (துணை பட்டியல்கள் 1 மற்றும் 2 இல் உள்ள நீக்கங்களும் திருத்தங்களும் அடிப்படை பட்டியலில் குறியிடப்பட்டுள்ளன)
தகுதியேற்படுத்தும் நாள்	01-01-2021	
திருத்தத்தின் வகை	சிறப்பு சுருக்கமுறைத் திருத்தம், 2021	
பட்டியல் வெளியிடப்பட்ட நாள்	20-01-2021	

2.பாகத்தின் விவரங்கள் மற்றும் வாக்குச்சாவடிக்கான பரப்பளவு

இந்த பாகத்தில் பாகத்தின் கீழ்வரும் பிரிவின் எண் மற்றும் பெயர்

1. சென்னை மாநகராட்சி, ராஜாஜி தெரு மதியழகன் நகர் பாடி வார்டு 89
2. சென்னை மாநகராட்சி, மாரியம்மன் கோயில் தெரு மதியழகன் நகர் பாடி வார்டு 89
3. சென்னை மாநகராட்சி, காந்தி தெரு மதியழகன் நகர் பாபாடி வார்டு 89
4. சென்னை மாநகராட்சி, ஜீபிடர் தெரு மதியழகன் நகர் பாடிவார்டு 89
5. சென்னை மாநகராட்சி, பிளவர் தெரு மதியழகன் நகர் பாடி வார்டு 89
6. சென்னை மாநகராட்சி, வீனஸ் தெரு மதியழகன் நகர் பாடி வார்டு 89
7. சென்னை மாநகராட்சி, அண்ணா தெரு மதியழகன் நகர்பாடி வார்டு 89

999. அயல்நாடு வாழ் வாக்காளர்கள், -

முக்கிய நகரம் (அ) கிராமம்	: பாடி
கி.நி.அ மண்டலம்	: பாடி
பிர்கா	: அம்பத்தூர்
காவல் நிலையம்	: கொரட்டூர்
வட்டம்	: அம்பத்தூர்
மாவட்டம்	: சென்னை
அஞ்சலகக்குறியீட்டெண்	: 600050

3.வாக்குச் சாவடியின் விவரங்கள்

வாக்குச்சாவடியின் எண் மற்றும் பெயர்	வாக்குச்சாவடியின் வகைப்பாடு (ஆண் / பெண் / பொது)	பொது
258-சென்னை மாநகராட்சி துவக்கப்பள்ளி		
வாக்குச்சாவடியின் முகவரி	துணை வாக்குச்சாவடிகளின் எண்ணிக்கை	1
சென்னை மாநகராட்சி துவக்கப்பள்ளி, மதியழகன் நகர் பாடி-600050		

4.வாக்காளர்களின் எண்ணிக்கை

தொடங்கும் வரிசை எண்	முடியும் வரிசை எண்	நிகர வாக்காளர்களின் எண்ணிக்கை			
		ஆண்	பெண்	மூன்றாம் பாலினம்	மொத்தம்
1	1335	645	684	1	1330

வாக்காளர் பதிவு அதிகாரியின் கையொப்பம்

Nazri Naksha	Google Map View

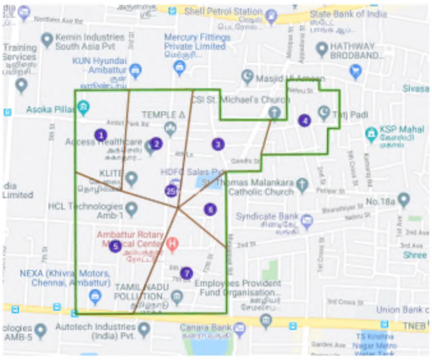

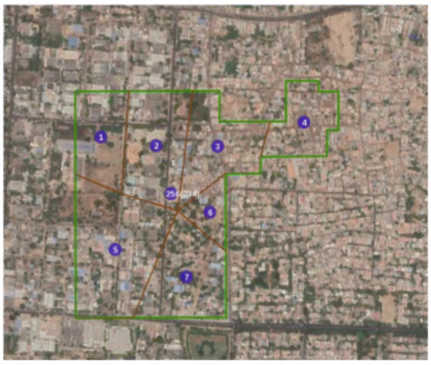

Polling Station Building Front View	Polling Station Front View

CAD View	Key MAP View

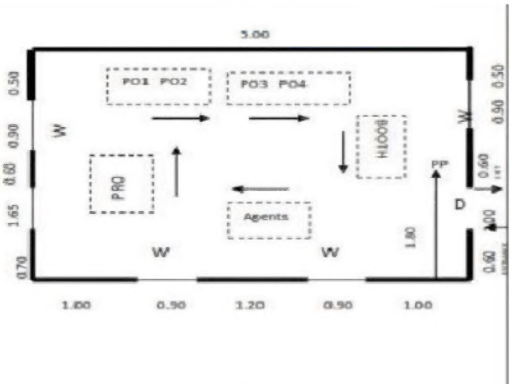

Minimum Facility (Please✓)	Water	Ramp	Plug Point	Toilet	Health Care
	✓	✓	✓	✓	✓

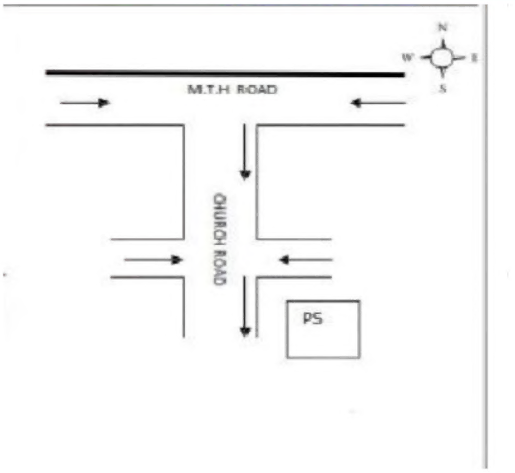

பிரிவு எண் மற்றும் பெயர் : 1-சென்னை மாநகராட்சி, ராஜாஜி தெரு மதியழகன் நகர் பாடி வார்டு 89

1 XCX2484178 பெயர்: ஜே சந்த்யா தந்தை பெயர்: ஜோசப் - வீட்டு எண்: na வயது: 23 பாலினம் : பெண் Photo is Available	2 XCX1349737 பெயர்: தெய்வானை - தந்தை பெயர்: அருணாச்சலம் - வீட்டு எண்: 1 வயது: 26 பாலினம் : பெண் Photo is Available	3 XCX1757640 பெயர்: மீனாட்சி சுந்தரம் - தந்தை பெயர்: நாகராஜன் - வீட்டு எண்: 2 வயது: 49 பாலினம் : ஆண் Photo is Available
4 XCX1757632 பெயர்: ராஜ சுந்தரி - கணவர் பெயர்: சொக்கலிங்கம் - வீட்டு எண்: 2 வயது: 37 பாலினம் : பெண் Photo is Available	5 XCX0832600 பெயர்: தணிகைவேல்ராஜன் - தந்தை பெயர்: பார்த்தசாரதி - வீட்டு எண்: 3 வயது: 43 பாலினம் : ஆண் Photo is Available	6 XCX0832329 பெயர்: சரஸ்வதி - கணவர் பெயர்: தணிகைவேல்ராஜ் - வீட்டு எண்: 3 வயது: 37 பாலினம் : பெண் Photo is Available
7 AZZ1988674 பெயர்: ராஜம்மாள் - கணவர் பெயர்: மந்திரம் - வீட்டு எண்: 5 வயது: 69 பாலினம் : பெண் Photo is Available	8 XCX1350115 பெயர்: ரகுமத் - கணவர் பெயர்: மொய்தீன்குட்டி - வீட்டு எண்: 5 வயது: 60 பாலினம் : பெண் Photo is Available	9 AZZ1989326 பெயர்: சேகர் - தந்தை பெயர்: மந்திரம் - வீட்டு எண்: 5 வயது: 56 பாலினம் : ஆண் Photo is Available
10 AZZ1972371 பெயர்: ஜெயகுமார் - தந்தை பெயர்: மந்திரம் - வீட்டு எண்: 5 வயது: 48 பாலினம் : ஆண் Photo is Available	11 XCX1555952 பெயர்: மகாலட்சுமி - கணவர் பெயர்: கனேசன் - வீட்டு எண்: 5 வயது: 32 பாலினம் : பெண் Photo is Available	12 XCX1556208 பெயர்: திவ்யபாரதி - தந்தை பெயர்: சேகர் - வீட்டு எண்: 5 வயது: 25 பாலினம் : பெண் Photo is Available
13 XCX2162766 பெயர்: குப்பன் - தந்தை பெயர்: கண்ணன் - வீட்டு எண்: 7 வயது: 49 பாலினம் : ஆண் Photo is Available	14 XCX2162758 பெயர்: கோவிந்தம்மாள் - கணவர் பெயர்: குப்பன் - வீட்டு எண்: 7 வயது: 45 பாலினம் : பெண் Photo is Available	15 XCX1153733 பெயர்: வனிதா - கணவர் பெயர்: சரவணன் - வீட்டு எண்: 7 வயது: 37 பாலினம் : பெண் Photo is Available
16 XCX2162741 பெயர்: சூரியகுமார் - தந்தை பெயர்: குப்பன் - வீட்டு எண்: 7 வயது: 24 பாலினம் : ஆண் Photo is Available	17 XCX1350479 பெயர்: ஸ்டாலின்பீட்டர் - தந்தை பெயர்: சவரிமுத்து - வீட்டு எண்: 7A வயது: 50 பாலினம் : ஆண் Photo is Available	18 AZZ8586059 பெயர்: சில்வஸ்டர்அனல்சேவியர் - தந்தை பெயர்: தேவதிரவியம் - வீட்டு எண்: 7A வயது: 45 பாலினம் : ஆண் Photo is Available
19 AZZ8586075 பெயர்: சிந்தியாஅருள்ராணி - கணவர் பெயர்: தேவதிரவியம் - வீட்டு எண்: 7A வயது: 41 பாலினம் : பெண் Photo is Available	20 XCX1098870 பெயர்: பரந்தாமன் - தந்தை பெயர்: வெங்கட்ராமன் - வீட்டு எண்: 9 வயது: 68 பாலினம் : ஆண் Photo is Available	21 XCX2558245 பெயர்: சசிகலா - கணவர் பெயர்: பாலு - வீட்டு எண்: 9 வயது: 38 பாலினம் : பெண் Photo is Available
22 XCX1098557 பெயர்: ஸ்டீபன்ராஜ் - தந்தை பெயர்: எலியாஸ் - வீட்டு எண்: 9 வயது: 34 பாலினம் : ஆண் Photo is Available	23 XCX1350776 பெயர்: ரேகா - தந்தை பெயர்: முருகன் - வீட்டு எண்: 9 வயது: 27 பாலினம் : பெண் Photo is Available	24 XCX1350032 பெயர்: ராஜேந்திரன் - தந்தை பெயர்: துரைசாமி - வீட்டு எண்: 10 வயது: 53 பாலினம் : ஆண் Photo is Available
25 AZZ1996701 பெயர்: காலாவதி - கணவர் பெயர்: ராஜேந்திரன் - வீட்டு எண்: 10 வயது: 48 பாலினம் : பெண் Photo is Available	26 XCX1351014 பெயர்: ஜெனிஷ் - தந்தை பெயர்: ராஜேந்திரன் - வீட்டு எண்: 10 வயது: 26 பாலினம் : பெண் Photo is Available	27 XCX1757624 பெயர்: கார்த்திகா - தந்தை பெயர்: ராஜேந்திரன் - வீட்டு எண்: 10 வயது: 26 பாலினம் : பெண் Photo is Available
28 AZZ7417629 பெயர்: குமாரி - கணவர் பெயர்: கிருஷ்ணமூர்த்தி - வீட்டு எண்: 11 வயது: 70 பாலினம் : பெண் Photo is Available	29 AZZ2032118 பெயர்: கருணாகரன் - தந்தை பெயர்: கிருஷ்ணமூர்த்தி - வீட்டு எண்: 11 வயது: 51 பாலினம் : ஆண் Photo is Available	30 XCX1758309 பெயர்: தங்கராஜ் - தந்தை பெயர்: கோவிந்தன் - வீட்டு எண்: 11 வயது: 49 பாலினம் : ஆண் Photo is Available

31 AZZ2008159 பெயர்: ரவிகுமார் - தந்தை பெயர்: கிருஷ்ணமூர்த்தி - வீட்டு எண்: 11 வயது: 48 பாலினம் : ஆண் Photo is Available	32 AZZ2008167 பெயர்: பிரமிளா - கணவர் பெயர்: ரவிகுமார் - வீட்டு எண்: 11 வயது: 44 பாலினம் : பெண் Photo is Available	33 XCX0832907 பெயர்: குமரவேலு - தந்தை பெயர்: தங்கவேலு - வீட்டு எண்: 11 வயது: 44 பாலினம் : ஆண் Photo is Available
34 XCX2317923 பெயர்: வேலாயுதம் - தந்தை பெயர்: தங்கவேலு - வீட்டு எண்: 11 வயது: 42 பாலினம் : ஆண் Photo is Available	35 XCX0831743 பெயர்: அசோகன் - தந்தை பெயர்: தங்கவேலு - வீட்டு எண்: 11 வயது: 41 பாலினம் : ஆண் Photo is Available	36 AZZ1996693 பெயர்: ஸ்ரீதேவி - தந்தை பெயர்: கிருஷ்ணமூர்த்தி - வீட்டு எண்: 11 வயது: 40 பாலினம் : பெண் Photo is Available
37 XCX0832261 பெயர்: தமிழரசி - கணவர் பெயர்: குமரவேலு - வீட்டு எண்: 11 வயது: 39 பாலினம் : பெண் Photo is Available	38 XCX1758325 பெயர்: சண்முகவள்ளி - கணவர் பெயர்: தங்கராஜ் - வீட்டு எண்: 11 வயது: 38 பாலினம் : பெண் Photo is Available	39 XCX0831958 பெயர்: சத்யபாமா - கணவர் பெயர்: வேலாயுதம் - வீட்டு எண்: 11 வயது: 34 பாலினம் : பெண் Photo is Available
40 XCX0833152 பெயர்: விஜயா - கணவர் பெயர்: தணிகவேலு - வீட்டு எண்: 11 வயது: 34 பாலினம் : பெண் Photo is Available	41 XCX1758317 பெயர்: முனுசாமி - தந்தை பெயர்: மணி - வீட்டு எண்: 11 வயது: 33 பாலினம் : ஆண் Photo is Available	42 XCX1758333 பெயர்: ஜெயசக்தி - கணவர் பெயர்: முனுசாமி - வீட்டு எண்: 11 வயது: 28 பாலினம் : பெண் Photo is Available
43 XCX2661510 பெயர்: யுவராஜ் - தந்தை பெயர்: தங்கராஜ் - வீட்டு எண்: 11 வயது: 22 பாலினம் : ஆண் Photo is Available	44 JCH4993739 பெயர்: மாலதி - கணவர் பெயர்: அருணாசலம் - வீட்டு எண்: 1-1 வயது: 44 பாலினம் : பெண் Photo is Available	45 XCX1757665 பெயர்: நிவேதா - தந்தை பெயர்: மோகன் குமார் - வீட்டு எண்: 13 வயது: 26 பாலினம் : பெண் Photo is Available
46 XCX1757657 பெயர்: நாகரத்தினம் - கணவர் பெயர்: ராஜு - வீட்டு எண்: 13A வயது: 90 பாலினம் : பெண் Photo is Available	47 XCX2318665 பெயர்: ஜெயபால் - தந்தை பெயர்: ராஜகோபால் - வீட்டு எண்: 13A வயது: 44 பாலினம் : ஆண் Photo is Available	48 XCX2318517 பெயர்: சத்தியா - கணவர் பெயர்: ஜெயபால் - வீட்டு எண்: 13A வயது: 39 பாலினம் : பெண் Photo is Available
49 AZZ6533558 பெயர்: தனலட்சுமி - கணவர் பெயர்: ஏழுமலை - வீட்டு எண்: 14 வயது: 61 பாலினம் : பெண் Photo is Available	50 AZZ2010593 பெயர்: சங்கர் - தந்தை பெயர்: ஏழுமலை - வீட்டு எண்: 14 வயது: 41 பாலினம் : ஆண் Photo is Available	51 AZZ6533574 பெயர்: தேவி - கணவர் பெயர்: சங்கர் - வீட்டு எண்: 14 வயது: 36 பாலினம் : பெண் Photo is Available
52 AZZ1989912 பெயர்: ஆறுமுகம் - தந்தை பெயர்: ஏழுமலை - வீட்டு எண்: 14 வயது: 36 பாலினம் : ஆண் Photo is Available	53 AZZ2011070 பெயர்: சித்ரா - தந்தை பெயர்: ஏழுமலை - வீட்டு எண்: 14 வயது: 35 பாலினம் : பெண் Photo is Available	54 XCX0832733 பெயர்: எலிசபெத்பினு - கணவர் பெயர்: பினு - வீட்டு எண்: 16A வயது: 34 பாலினம் : பெண் Photo is Available
55 AZZ7418254 பெயர்: பாஷ்யம் - தந்தை பெயர்: தெய்வநாயகம் - வீட்டு எண்: 18 வயது: 67 பாலினம் : ஆண் Photo is Available	56 XCX1757582 பெயர்: மோகன் குமார் - தந்தை பெயர்: சுப்புராயண் - வீட்டு எண்: 18 வயது: 66 பாலினம் : ஆண் Photo is Available	57 AZZ7418262 பெயர்: மைதிலி - கணவர் பெயர்: பாஷ்யம் - வீட்டு எண்: 18 வயது: 58 பாலினம் : பெண் Photo is Available
58 XCX1757590 பெயர்: லில்லி ஸ்டெல்லா - கணவர் பெயர்: மோகன் குமார் - வீட்டு எண்: 18 வயது: 53 பாலினம் : பெண் Photo is Available	59 AZZ8585994 பெயர்: காயத்திரி - தந்தை பெயர்: பாஷ்யம் - வீட்டு எண்: 18 வயது: 40 பாலினம் : பெண் Photo is Available	60 AZZ7418270 பெயர்: சரண்யா - தந்தை பெயர்: பாஷ்யம் - வீட்டு எண்: 18 வயது: 34 பாலினம் : பெண் Photo is Available

பிரிவு எண் மற்றும் பெயர் : 1-சென்னை மாநகராட்சி, ராஜாஜி தெரு மதியழகன் நகர் பாடி வார்டு 89

61 XCX0832790 பெயர்: ரோபின் - தந்தை பெயர்: தாமஸ் - வீட்டு எண்: 18 வயது: 32 பாலினம் : ஆண் Photo is Available	62 XCX3430881 பெயர்: மஞ்சுலா தந்தை பெயர்: முத்து வீட்டு எண்: எண் 20 வயது: 32 பாலினம் : பெண் Photo is Available	63 XCX0130807 பெயர்: அருணாச்சலம் - தந்தை பெயர்: முருகப்பன் - வீட்டு எண்: 22 வயது: 64 பாலினம் : ஆண் Photo is Available
64 XCX0130799 பெயர்: ரேகா - தந்தை பெயர்: அருணாச்சலம் - வீட்டு எண்: 22 வயது: 33 பாலினம் : பெண் Photo is Available	65 XCX1758408 பெயர்: அழகு குனசீலன் - தந்தை பெயர்: ஜெயராம் - வீட்டு எண்: 22 வயது: 25 பாலினம் : ஆண் Photo is Available	66 XCX2620813 பெயர்: ஜெய பூவனா - தந்தை பெயர்: ஜெயராம் - வீட்டு எண்: 22 வயது: 22 பாலினம் : பெண் Photo is Available
67 AZZ7418189 பெயர்: நாராயணன் - தந்தை பெயர்: வேலு - வீட்டு எண்: 22A வயது: 62 பாலினம் : ஆண் Photo is Available	68 AZZ7418197 பெயர்: சுசீலா - கணவர் பெயர்: நாராயணன் - வீட்டு எண்: 22A வயது: 48 பாலினம் : பெண் Photo is Available	69 XCX0130765 பெயர்: சிவதாசன் - தந்தை பெயர்: பாஸ்கரன் - வீட்டு எண்: 23 வயது: 60 பாலினம் : ஆண் Photo is Available
70 XCX1098888 பெயர்: இரகுபதி - தந்தை பெயர்: இராஜீ முதலியார் - வீட்டு எண்: 23 வயது: 60 பாலினம் : ஆண் Photo is Available	71 XCX1757608 பெயர்: அட்லஸ் ஜான்சன் - தந்தை பெயர்: தேவநேசன் - வீட்டு எண்: 23 வயது: 58 பாலினம் : ஆண் Photo is Available	72 XCX0976878 பெயர்: பியூலாஜான்சன் - கணவர் பெயர்: அட்லஸ்ஜான்சன் - வீட்டு எண்: 23 வயது: 56 பாலினம் : பெண் Photo is Available
73 XCX0130732 பெயர்: சுஜாதா - கணவர் பெயர்: சிவதாசன் - வீட்டு எண்: 23 வயது: 53 பாலினம் : பெண் Photo is Available	74 XCX1914878 பெயர்: சுரேஷ் குமார் - தந்தை பெயர்: அப்பான்டைராஜன் - வீட்டு எண்: 23 வயது: 51 பாலினம் : ஆண் Photo is Available	75 XCX3331543 பெயர்: ராஜவேல் தந்தை பெயர்: பெரிய சாமி வீட்டு எண்: 23 வயது: 42 பாலினம் : ஆண் Photo is Available
76 XCX1153634 பெயர்: அசோக்குமார் - தந்தை பெயர்: அப்பாண்டைராஜன் - வீட்டு எண்: 23 வயது: 41 பாலினம் : ஆண் Photo is Available	77 XCX1153659 பெயர்: ஊர்வசி - கணவர் பெயர்: அசோக்குமார் - வீட்டு எண்: 23 வயது: 35 பாலினம் : பெண் Photo is Available	78 XCX2558138 பெயர்: அன்புமணி - கணவர் பெயர்: சிற்றம்பலம் - வீட்டு எண்: 23 வயது: 34 பாலினம் : பெண் Photo is Available
79 XCX2067494 பெயர்: ஆலிவர் பிரசன்னா தந்தை பெயர்: ராஜன் வீட்டு எண்: 23 வயது: 32 பாலினம் : ஆண் Photo is Available	80 XCX2922235 பெயர்: கல்பனா கணவர் பெயர்: ஒலிவர பிரசன்னா வீட்டு எண்: 23 வயது: 31 பாலினம் : பெண் Photo is Available	81 RHI0623314 பெயர்: கல்பனா தந்தை பெயர்: தீனதயாளன் வீட்டு எண்: 23 RAJAJI STREET வயது: 31 பாலினம் : பெண் Photo is Available
82 XCX2070498 பெயர்: விஜில்நேசன் - தந்தை பெயர்: அட்லஸ்ஜான்சன் - வீட்டு எண்: 23 வயது: 28 பாலினம் : ஆண் Photo is Available	83 XCX1757616 பெயர்: ஜோஷில் நேசன் - தந்தை பெயர்: அட்லஸ் ஜான்சன் - வீட்டு எண்: 23 வயது: 24 பாலினம் : ஆண் Photo is Available	84 XCX2317931 பெயர்: பிரனேஷ் - தந்தை பெயர்: கிருஷ்ணகுமார் - வீட்டு எண்: 23 வயது: 23 பாலினம் : ஆண் Photo is Available
85 XCX0832196 பெயர்: பத்மாவதி - கணவர் பெயர்: சீனிவாசன் - வீட்டு எண்: 23-A வயது: 79 பாலினம் : பெண் Photo is Available	86 XCX0832188 பெயர்: சுந்தரராமன் - தந்தை பெயர்: சீனிவாசன் - வீட்டு எண்: 23-A வயது: 49 பாலினம் : ஆண் Photo is Available	87 XCX0832501 பெயர்: ஜெயகல்யாணி - கணவர் பெயர்: சுந்தர்ராமன் - வீட்டு எண்: 23-A வயது: 44 பாலினம் : பெண் Photo is Available
88 XCX0130823 பெயர்: கிருஷ்ணகுமார் - தந்தை பெயர்: ராமகிருஷ்ணன் - வீட்டு எண்: 23B வயது: 56 பாலினம் : ஆண் Photo is Available	89 XCX0130757 பெயர்: லதா - கணவர் பெயர்: கிருஷ்ணகுமார் - வீட்டு எண்: 23-B வயது: 46 பாலினம் : பெண் Photo is Available	90 XCX0130831 பெயர்: அன்தோனிஅமல் - தந்தை பெயர்: செபரியான் - வீட்டு எண்: 23C வயது: 46 பாலினம் : ஆண் Photo is Available

பிரிவு எண் மற்றும் பெயர் : 1-சென்னை மாநகராட்சி, ராஜாஜி தெரு மதியழகன் நகர் பாடி வார்டு 89

91 XCX0532598 பெயர்: பித்தியாபதியும்நாம் - கணவர் பெயர்: மைக்கேல்யும்நாம் - வீட்டு எண்: 23c வயது: 46 பாலினம் : பெண் Photo is Available	92 XCX0130849 பெயர்: ஸ்ரீமதி ஆக்னஸ் - கணவர் பெயர்: ஆன்தோனிஅமல் - வீட்டு எண்: 23C வயது: 40 பாலினம் : பெண் Photo is Available	93 XCX2162816 பெயர்: பவானி --------- தந்தை பெயர்: ஹேமகுமார் - வீட்டு எண்: 23C வயது: 24 பாலினம் : பெண் Photo is Available
94 XCX0130740 பெயர்: மோகன்தாஸ் - தந்தை பெயர்: சுகுமாரன் - வீட்டு எண்: 23D வயது: 54 பாலினம் : ஆண் Photo is Available	95 XCX0130724 பெயர்: மணியம்மா - கணவர் பெயர்: மோகன்தாஸ் - வீட்டு எண்: 23D வயது: 46 பாலினம் : பெண் Photo is Available	96 XCX3257631 பெயர்: லலிதா கணவர் பெயர்: ராஜன் வீட்டு எண்: எண் 23 வயது: 56 பாலினம் : பெண் Photo is Available
97 XCX1915024 பெயர்: பவானி - கணவர் பெயர்: ஜெயகுமார் - வீட்டு எண்: 24 வயது: 30 பாலினம் : பெண் Photo is Available	98 XCX2070456 பெயர்: முருகன் - தந்தை பெயர்: செல்வராஜ் - வீட்டு எண்: 25 வயது: 28 பாலினம் : ஆண் Photo is Available	99 XCX1349109 பெயர்: ரோகிணி பிரியதர்ஷினி - தந்தை பெயர்: நாராயணன் - வீட்டு எண்: 25 வயது: 28 பாலினம் : பெண் Photo is Available
100 XCX2070126 பெயர்: விஜயலட்சுமி - கணவர் பெயர்: ரவி - வீட்டு எண்: 26 வயது: 50 பாலினம் : பெண் Photo is Available	101 XCX2070084 பெயர்: சிற்றம்பலம் - தந்தை பெயர்: பெரியசாமி - வீட்டு எண்: 26 வயது: 40 பாலினம் : ஆண் Photo is Available	102 XCX3331600 பெயர்: சீனிவாசன் தந்தை பெயர்: முத்து வீட்டு எண்: 26 வயது: 33 பாலினம் : ஆண் Photo is Available
103 XCX3331527 பெயர்: சக்திவேல் தந்தை பெயர்: முத்து வீட்டு எண்: 26 வயது: 28 பாலினம் : ஆண் Photo is Available	104 XCX2070134 பெயர்: சுகன்யா - தந்தை பெயர்: ரவி - வீட்டு எண்: 26 வயது: 26 பாலினம் : பெண் Photo is Available	105 XCX3228897 பெயர்: கலா கணவர் பெயர்: முத்து வீட்டு எண்: எண் 26 வயது: 53 பாலினம் : பெண் Photo is Available
106 XCX1350461 பெயர்: சுலச்சனா - கணவர் பெயர்: பழனி - வீட்டு எண்: 27 வயது: 55 பாலினம் : பெண் Photo is Available	107 XCX1349562 பெயர்: பழனி - தந்தை பெயர்: ராஜ நாயக்கர் - வீட்டு எண்: 27 வயது: 39 பாலினம் : ஆண் Photo is Available	108 XCX1349273 பெயர்: சக்தி வேல் - தந்தை பெயர்: ரங்கன் - வீட்டு எண்: 27 வயது: 29 பாலினம் : ஆண் Photo is Available
109 AZZ7417645 பெயர்: விஜயலட்சுமி - கணவர் பெயர்: தங்கமுத்து - வீட்டு எண்: 28 வயது: 78 பாலினம் : பெண் Photo is Available	110 XCX2070480 பெயர்: பாபு - தந்தை பெயர்: மணி - வீட்டு எண்: 28 வயது: 56 பாலினம் : ஆண் Photo is Available	111 XCX2070613 பெயர்: ஸ்டார்லிபாய் - கணவர் பெயர்: பாபு - வீட்டு எண்: 28 வயது: 36 பாலினம் : பெண் Photo is Available
112 XCX0832774 பெயர்: சுரேஷ் - தந்தை பெயர்: குஞ்சராமன் - வீட்டு எண்: 34 வயது: 64 பாலினம் : ஆண் Photo is Available	113 XCX0832766 பெயர்: தங்கமணி - கணவர் பெயர்: சுரேஷ் - வீட்டு எண்: 34 வயது: 59 பாலினம் : பெண் Photo is Available	114 XCX0832741 பெயர்: ஜெபலின் - கணவர் பெயர்: டார்வின்டேவிட் - வீட்டு எண்: 34 வயது: 48 பாலினம் : பெண் Photo is Available
115 XCX0831891 பெயர்: டார்வின்டேவிட் - தந்தை பெயர்: ஜான்சன் - வீட்டு எண்: 34 வயது: 44 பாலினம் : ஆண் Photo is Available	116 XCX1351063 பெயர்: கவிதா - கணவர் பெயர்: அருள் - வீட்டு எண்: 34 வயது: 33 பாலினம் : பெண் Photo is Available	117 XCX0832451 பெயர்: மனு - தந்தை பெயர்: சுரேஷ் - வீட்டு எண்: 34 வயது: 30 பாலினம் : ஆண் Photo is Available
118 XCX0832162 பெயர்: ஷித்தல் - தந்தை பெயர்: லட்சுமணன் - வீட்டு எண்: 35 வயது: 29 பாலினம் : பெண் Photo is Available	119 XCX2070142 பெயர்: புஷ்பம் - கணவர் பெயர்: செல்வராஜ் - வீட்டு எண்: 37 வயது: 57 பாலினம் : பெண் Photo is Available	120 XCX0832758 பெயர்: மாரியப்பன் - தந்தை பெயர்: சுப்பையா - வீட்டு எண்: 38 வயது: 45 பாலினம் : ஆண் Photo is Available

பிரிவு எண் மற்றும் பெயர் : 1-சென்னை மாநகராட்சி, ராஜாஜி தெரு மதியழகன் நகர் பாடி வார்டு 89

121 XCX0833087 பெயர்: திருமலைச்செல்வி - கணவர் பெயர்: மாரியப்பன் - வீட்டு எண்: 38 வயது: 38 பாலினம் : பெண் Photo is Available	122 XCX3331550 பெயர்: விஷ்வநாத் தந்தை பெயர்: மாதவன் வீட்டு எண்: 38 வயது: 19 பாலினம் : ஆண் Photo is Available	123 XCX1915032 பெயர்: பால்தயானந்தம் - தந்தை பெயர்: காபிரியேல் - வீட்டு எண்: 42 வயது: 63 பாலினம் : ஆண் Photo is Available
124 AZZ1986959 பெயர்: கிருஷ்ணகுமார் - தந்தை பெயர்: மந்திரம் - வீட்டு எண்: 5-1 வயது: 49 பாலினம் : ஆண் Photo is Available	125 AZZ1986876 பெயர்: பானுமதி - கணவர் பெயர்: கிருஷ்ணகுமார் - வீட்டு எண்: 5-1 வயது: 39 பாலினம் : பெண் Photo is Available	126 XCX2693422 பெயர்: ஜெயகுமார் டேனியல் தந்தை பெயர்: விக்டர் வீட்டு எண்: 54 வயது: 21 பாலினம் : ஆண் Photo is Available
127 XCX1350982 பெயர்: சேவியர்பால் ராஜ் - தந்தை பெயர்: சபரினந்தம் - வீட்டு எண்: 57 வயது: 50 பாலினம் : ஆண் Photo is Available	128 AZZ8586000 பெயர்: அலமேலு - கணவர் பெயர்: பிருந்தகுமார் - வீட்டு எண்: 90 வயது: 42 பாலினம் : பெண் Photo is Available	129 XCX0831990 பெயர்: ரேணுகா - கணவர் பெயர்: ஜெயராம் - வீட்டு எண்: 90 வயது: 37 பாலினம் : பெண் Photo is Available
130 XCX0832949 பெயர்: நந்தகுமார் - தந்தை பெயர்: வீரமலை - வீட்டு எண்: 90 வயது: 35 பாலினம் : ஆண் Photo is Available	131 XCX2070100 பெயர்: நிரோஷா - கணவர் பெயர்: அறுமுகம் - வீட்டு எண்: 90 வயது: 32 பாலினம் : பெண் Photo is Available	132 XCX2620748 பெயர்: அண்ணாராம் - தந்தை பெயர்: கணேசன் - வீட்டு எண்: 90 வயது: 26 பாலினம் : ஆண் Photo is Available
133 XCX2317915 பெயர்: இராமசந்திரன் - தந்தை பெயர்: அருள்ராஜ் - வீட்டு எண்: 90 வயது: 23 பாலினம் : ஆண் Photo is Available	134 XCX2766517 பெயர்: நரேஷ் குமார் தந்தை பெயர்: டில்லிபாபு வீட்டு எண்: 94 வயது: 21 பாலினம் : ஆண் Photo is Available	135 AZZ1971225 பெயர்: சுலோச்சனா - கணவர் பெயர்: தியாகராஜன் - வீட்டு எண்: 95 வயது: 66 பாலினம் : பெண் Photo is Available
136 AZZ1971233 பெயர்: பிரேமலதா - தந்தை பெயர்: தியாகராஜன் - வீட்டு எண்: 95 வயது: 37 பாலினம் : பெண் Photo is Available	137 AZZ6534085 பெயர்: அசோக்குமார் - தந்தை பெயர்: தியாகராஜன் - வீட்டு எண்: 95 வயது: 34 பாலினம் : ஆண் Photo is Available	138 XCX2070092 பெயர்: தன்லட்சுமி - கணவர் பெயர்: அசோக் குமார் - வீட்டு எண்: 95 வயது: 31 பாலினம் : பெண் Photo is Available
139 XCX1350164 பெயர்: பியோ - தந்தை பெயர்: ஜெயகுமார் - வீட்டு எண்: 96 வயது: 33 பாலினம் : ஆண் Photo is Available	140 XCX1351113 பெயர்: நவின் - தந்தை பெயர்: ஜெயகுமார் - வீட்டு எண்: 96 வயது: 31 பாலினம் : ஆண் Photo is Available	141 XCX2070118 பெயர்: சங்கீதா - தந்தை பெயர்: அண்ணாமலை - வீட்டு எண்: 96 வயது: 25 பாலினம் : பெண் Photo is Available
142 XCX2070076 பெயர்: பாலாஜி - தந்தை பெயர்: ராஜேந்திரன் - வீட்டு எண்: 96 வயது: 24 பாலினம் : ஆண் Photo is Available	143 AZZ6534101 பெயர்: வெங்கடாசலம் - தந்தை பெயர்: பொன்னியநயினார் - வீட்டு எண்: 97 வயது: 81 பாலினம் : ஆண் Photo is Available	144 AZZ6534119 பெயர்: ஜவாலாமாலினி - கணவர் பெயர்: வெங்கடாசலம் - வீட்டு எண்: 97 வயது: 78 பாலினம் : பெண் Photo is Available
145 AZZ6534127 பெயர்: நிரஞ்சன்குமார் - தந்தை பெயர்: வெங்கடாசலம் - வீட்டு எண்: 97 வயது: 49 பாலினம் : ஆண் Photo is Available	146 AZZ6534150 பெயர்: லட்சுமி - கணவர் பெயர்: நிரஞ்சன்குமார் - வீட்டு எண்: 97 வயது: 44 பாலினம் : பெண் Photo is Available	147 XCX0833194 பெயர்: கௌரிகுட்டி - கணவர் பெயர்: கோபால் - வீட்டு எண்: 9-9 வயது: 66 பாலினம் : பெண் Photo is Available
148 XCX0833285 பெயர்: ஜெயராம் - தந்தை பெயர்: கருப்பையா - வீட்டு எண்: 1-22 வயது: 51 பாலினம் : ஆண் Photo is Available	149 XCX0832428 பெயர்: கலாரனி - கணவர் பெயர்: ஜெயராம் - வீட்டு எண்: 1-22 வயது: 46 பாலினம் : பெண் Photo is Available	150 XCX2661452 பெயர்: ஜெப்ரி பெஸ்டஸ் - தந்தை பெயர்: இளங்கோ - வீட்டு எண்: 1D-23 வயது: 22 பாலினம் : ஆண் Photo is Available

பிரிவு எண் மற்றும் பெயர் : 1-சென்னை மாநகராட்சி, ராஜாஜி தெரு மதியழகன் நகர் பாடி வார்டு 89

151 XCX0976860 பெயர்: ஜொஷீலா - தந்தை பெயர்: அட்லஸ் ஜான்சன் - வீட்டு எண்: A-1-23 வயது: 31 பாலினம் : பெண் Photo is Available	152 XCX0976886 பெயர்: ஏஞ்சலின் பெல்சியா - தந்தை பெயர்: இளங்கோ - வீட்டு எண்: D-1-23 வயது: 27 பாலினம் : பெண் Photo is Available	153 XCX0832626 பெயர்: பிரபாவதி - கணவர் பெயர்: முகேஷ்குமார் - வீட்டு எண்: 12-7 வயது: 32 பாலினம் : பெண் Photo is Available
154 XCX3117454 பெயர்: சந்திரம்மாள் - கணவர் பெயர்: ராமதாஸ் - வீட்டு எண்: 14-1 வயது: 77 பாலினம் : பெண் Photo is Available	155 XCX3117462 பெயர்: அருள்ராஜ் - தந்தை பெயர்: ராமதாஸ் - வீட்டு எண்: 14-1 வயது: 51 பாலினம் : ஆண் Photo is Available	156 AZZ1974898 பெயர்: கலைசெல்வி - கணவர் பெயர்: அருள்ராஜ் - வீட்டு எண்: 14-1 வயது: 44 பாலினம் : பெண் Photo is Available
157 AZZ1975028 பெயர்: கார்த்திகேயன் - தந்தை பெயர்: ஜீவானந்தம் - வீட்டு எண்: 14-1 வயது: 37 பாலினம் : ஆண் Photo is Available	158 AZZ2027449 பெயர்: சத்தியமூர்த்தி - தந்தை பெயர்: சிவபெருமான் - வீட்டு எண்: 14-1 வயது: 35 பாலினம் : ஆண் Photo is Available	159 XCX2162840 பெயர்: செல்வகுமார் - தந்தை பெயர்: சுந்தராம் - வீட்டு எண்: 191 வயது: 26 பாலினம் : ஆண் Photo is Available
160 XCX0130773 பெயர்: டென்சிஷர்லி - கணவர் பெயர்: இளங்கோ - வீட்டு எண்: 23D1 வயது: 53 பாலினம் : பெண் Photo is Available	161 XCX0130781 பெயர்: இளங்கோ - தந்தை பெயர்: தெய்வசிகாமனி - வீட்டு எண்: 23-D1 வயது: 62 பாலினம் : ஆண் Photo is Available	162 XCX0831610 பெயர்: சோமன் - தந்தை பெயர்: சதாநந்தன் - வீட்டு எண்: 69-4 வயது: 70 பாலினம் : ஆண் Photo is Available
163 XCX0831602 பெயர்: ரெணிமேத்திவ் - தந்தை பெயர்: ஜான்மேத்திவ் - வீட்டு எண்: 69-4 வயது: 29 பாலினம் : பெண் Photo is Available	164 XCX0832014 பெயர்: சரோஜா - கணவர் பெயர்: சோமன் - வீட்டு எண்: 69-5 வயது: 62 பாலினம் : பெண் Photo is Available	165 XCX0832618 பெயர்: ஜஹாங்கீர் தந்தை பெயர்: வாசைமுகமது - வீட்டு எண்: 69-6 வயது: 57 பாலினம் : ஆண் Photo is Available
166 XCX0832022 பெயர்: சபுர்ஹரன் - கணவர் பெயர்: ஜஹாங்கீர் - வீட்டு எண்: 69-6 வயது: 51 பாலினம் : பெண் Photo is Available	167 XCX0832956 பெயர்: பீமாகத்தூன் - தந்தை பெயர்: ஜஹாங்கீர் - வீட்டு எண்: 69-6 வயது: 31 பாலினம் : ஆண் Photo is Available	168 AZZ1972686 பெயர்: காளைராஜன் - தந்தை பெயர்: சாமிஅய்யா - வீட்டு எண்: 7-25 வயது: 76 பாலினம் : ஆண் Photo is Available
169 XCX3117447 பெயர்: சரவணன் - தந்தை பெயர்: காளைராஜன் - வீட்டு எண்: 7-25 வயது: 47 பாலினம் : ஆண் Photo is Available	170 XCX0831438 பெயர்: ஜெயராம் - தந்தை பெயர்: ரங்கசாமி - வீட்டு எண்: 7-25 வயது: 47 பாலினம் : ஆண் Photo is Available	171 AZZ8288011 பெயர்: சசிகுமார் - தந்தை பெயர்: காளைராஜன் - வீட்டு எண்: 7-25 வயது: 44 பாலினம் : ஆண் Photo is Available
172 AZZ1974724 பெயர்: ஷாந்தி - கணவர் பெயர்: வெங்கடமதி - வீட்டு எண்: 7-25 வயது: 42 பாலினம் : பெண் Photo is Available	173 XCX2162733 பெயர்: சுதா - கணவர் பெயர்: சசிகுமார் - வீட்டு எண்: 7-25 வயது: 29 பாலினம் : பெண் Photo is Available	174 XCX0832964 பெயர்: கோபிநாதன் - தந்தை பெயர்: விஷ்வநாதன் - வீட்டு எண்: 9-17 வயது: 73 பாலினம் : ஆண் Photo is Available
175 XCX0832337 பெயர்: சுமதி - கணவர் பெயர்: கோபிநாதன் - வீட்டு எண்: 9-17 வயது: 61 பாலினம் : பெண் Photo is Available	176 XCX0832030 பெயர்: விஸ்வராம் - தந்தை பெயர்: கோபிநாதன் - வீட்டு எண்: 9-17 வயது: 39 பாலினம் : ஆண் Photo is Available	177 XCX0832345 பெயர்: ராஜேஷ் - தந்தை பெயர்: கோபிநாதன் - வீட்டு எண்: 9-17 வயது: 34 பாலினம் : ஆண் Photo is Available
178 AZZ1970888 பெயர்: சுப்பிரமணியன் - தந்தை பெயர்: சக்திவேல் - வீட்டு எண்: 98-1 வயது: 41 பாலினம் : ஆண் Photo is Available	179 AZZ1970870 பெயர்: சுப்பிரமணியன் - தந்தை பெயர்: மாணிக்கம் - வீட்டு எண்: 98-1 வயது: 41 பாலினம் : ஆண் Photo is Available	180 AZZ1970896 பெயர்: ராஜாமணி - கணவர் பெயர்: சுப்பிரமணியன் - வீட்டு எண்: 98-1 வயது: 37 பாலினம் : பெண் Photo is Available

181 AZZ1999770
பெயர்: சந்தியாயாகப்பன் -
தந்தை பெயர்: ஜான் -
வீட்டு எண்: 98-2
வயது: 45 பாலினம் : ஆண்
Photo is Available

182 AZZ1992114
பெயர்: பத்மா -
கணவர் பெயர்:
சந்தியாயாகப்பன் -
வீட்டு எண்: 98-2
வயது: 41 பாலினம் : பெண்
Photo is Available

183 XCX0832204
பெயர்: காயத்திரி -
தந்தை பெயர்: ராஜேந்திரன் -
வீட்டு எண்: 10-96
வயது: 30 பாலினம் : பெண்
Photo is Available

184 XCX2905008
பெயர்: யோகேஷ் ராஜா
தந்தை பெயர்: கருணாகரன்
வீட்டு எண்: 11/13
வயது: 20 பாலினம் : ஆண்
Photo is Available

185 XCX2766616
பெயர்: புஷ்பா பிரியா
தந்தை பெயர்: சாந்த குமார்
வீட்டு எண்: 11/30
வயது: 22 பாலினம் : பெண்
Photo is Available

186 XCX1351071
பெயர்: சிவானந்தம் -
தந்தை பெயர்: அருணாசலம் -
வீட்டு எண்: 11-82
வயது: 40 பாலினம் : ஆண்
Photo is Available

187 XCX1915040
பெயர்: கல்பனாதேவி -----------
தந்தை பெயர்: சிவபெருமாள் -
வீட்டு எண்: 14-90
வயது: 24 பாலினம் : பெண்
Photo is Available

188 XCX1098516
பெயர்: அமுதா -
கணவர் பெயர்: பாலன் -
வீட்டு எண்: 17-33
வயது: 40 பாலினம் : பெண்
Photo is Available

189 XCX2806164
பெயர்: ஜமுனா தேவி
கணவர் பெயர்: அண்ணா ராம்
வீட்டு எண்: 14-1/90
வயது: 36 பாலினம் : பெண்
Photo is Available

190 XCX2815306
பெயர்: சூர்ய பிரகாஷ்
தந்தை பெயர்: அருள் ராஜ்
வீட்டு எண்: 14-1/90
வயது: 20 பாலினம் : ஆண்
Photo is Available

பிரிவு எண் மற்றும் பெயர் : 2-சென்னை மாநகராட்சி, மாரியம்மன் கோயில் தெரு மதியழகன் நகர் பாடி வார்டு 89

191 XCX3117470 பெயர்: பாஸ்கரன் - தந்தை பெயர்: ஐப்பன்உன்னி - வீட்டு எண்: 1 வயது: 73 பாலினம் : ஆண் Photo is Available	192 XCX3117488 பெயர்: தேவி - கணவர் பெயர்: பாஸ்கரன் - வீட்டு எண்: 1 வயது: 65 பாலினம் : பெண் Photo is Available	193 XCX2318335 பெயர்: நசீர் அகமது - தந்தை பெயர்: கம்சா மைதீன் - வீட்டு எண்: 1 வயது: 56 பாலினம் : ஆண் Photo is Available
194 XCX2318301 பெயர்: செய்யதலி பாத்தீமா - கணவர் பெயர்: நசீர் அகமது - வீட்டு எண்: 1 வயது: 46 பாலினம் : பெண் Photo is Available	195 XCX1139997 பெயர்: குமாரவேல் - தந்தை பெயர்: சுப்பிரமணியம் - வீட்டு எண்: 1 வயது: 44 பாலினம் : ஆண் Photo is Available	196 XCX1139922 பெயர்: உமா தேவி - கணவர் பெயர்: குமரவேல் - வீட்டு எண்: 1 வயது: 42 பாலினம் : பெண் Photo is Available
197 XCX1350586 பெயர்: மகேஷ் - தந்தை பெயர்: பால்ராஜ் - வீட்டு எண்: 1 வயது: 32 பாலினம் : ஆண் Photo is Available	198 XCX1098581 பெயர்: சஜித் ர - தந்தை பெயர்: ராதா கிருஷ்ணன் கே டி - வீட்டு எண்: 1 வயது: 29 பாலினம் : ஆண் Photo is Available	199 XCX2797512 பெயர்: அசினா ஃபாத்திமா தந்தை பெயர்: நசீர் அஹமத் வீட்டு எண்: 1 வயது: 20 பாலினம் : பெண் Photo is Available
200 XCX1555994 பெயர்: திருநாவுக்கரசு - தந்தை பெயர்: ஆறுமுகம் - வீட்டு எண்: 2 வயது: 45 பாலினம் : ஆண் Photo is Available	201 XCX1350040 பெயர்: அபுபக்கர் சித்திக் - தந்தை பெயர்: சுலைமான் - வீட்டு எண்: 2 வயது: 43 பாலினம் : ஆண் Photo is Available	202 XCX1349224 பெயர்: உம்மல் சலிமா - கணவர் பெயர்: அபுபக்கர் சித்திக் - வீட்டு எண்: 2 வயது: 39 பாலினம் : பெண் Photo is Available
203 XCX1463710 பெயர்: ஜானகி - கணவர் பெயர்: திருநாவுக்கரசு - வீட்டு எண்: 2 வயது: 39 பாலினம் : பெண் Photo is Available	204 XCX1351022 பெயர்: ஏஞ்சல் நான்சி - தந்தை பெயர்: செல்வராஜ் - வீட்டு எண்: 2 வயது: 30 பாலினம் : பெண் Photo is Available	205 XCX0832212 பெயர்: பிரின்ஸ் - தந்தை பெயர்: ராஜேந்திரன் - வீட்டு எண்: 2 வயது: 30 பாலினம் : ஆண் Photo is Available
206 XCX1758556 பெயர்: ஜெனிபர் இதயா - கணவர் பெயர்: அல்போன்ஸ் - வீட்டு எண்: 2 வயது: 30 பாலினம் : பெண் Photo is Available	207 XCX1350396 பெயர்: எப்சிபா - தந்தை பெயர்: ராஜேந்திரன் - வீட்டு எண்: 2 வயது: 26 பாலினம் : பெண் Photo is Available	208 XCX2693299 பெயர்: ஜான் பால் விமல்ராஜ் தந்தை பெயர்: ஜான் போஸ்கோ வீட்டு எண்: 2 வயது: 22 பாலினம் : ஆண் Photo is Available
209 XCX2797553 பெயர்: சார்லஸ் தந்தை பெயர்: ராஜேந்தரன் வீட்டு எண்: 2 வயது: 20 பாலினம் : ஆண் Photo is Available	210 AZZ7417819 பெயர்: சரோஜா - கணவர் பெயர்: சீனிவாசன் - வீட்டு எண்: 3 வயது: 64 பாலினம் : பெண் Photo is Available	211 XCX3117496 பெயர்: செல்வராஜ் - தந்தை பெயர்: ஆசிர்வாதம் - வீட்டு எண்: 3 வயது: 58 பாலினம் : ஆண் Photo is Available
212 XCX3117504 பெயர்: சுமதி - கணவர் பெயர்: செல்வராஜ் - வீட்டு எண்: 3 வயது: 54 பாலினம் : பெண் Photo is Available	213 AZZ2030906 பெயர்: மணுவேல் - கணவர் பெயர்: மதுரம் - வீட்டு எண்: 3 வயது: 54 பாலினம் : பெண் Photo is Available	214 XCX1153709 பெயர்: பாலகிருஷ்ணன் - தந்தை பெயர்: ஆறுமுகம் - வீட்டு எண்: 3 வயது: 52 பாலினம் : ஆண் Photo is Available
215 AZZ2030922 பெயர்: பியூலா - தந்தை பெயர்: ஆசிர்வாதம் - வீட்டு எண்: 3 வயது: 52 பாலினம் : பெண் Photo is Available	216 AZZ6534226 பெயர்: ஜான்போஸ்கோ - தந்தை பெயர்: ஆரோக்கியசாமி - வீட்டு எண்: 3 வயது: 51 பாலினம் : ஆண் Photo is Available	217 AZZ7417827 பெயர்: மணி - தந்தை பெயர்: சீனிவாசன் - வீட்டு எண்: 3 வயது: 48 பாலினம் : ஆண் Photo is Available
218 AZZ7417835 பெயர்: விஜயலட்சுமி - கணவர் பெயர்: மணி - வீட்டு எண்: 3 வயது: 46 பாலினம் : பெண் Photo is Available	219 AZZ1974765 பெயர்: அந்தோனட் - கணவர் பெயர்: ஜான்போங்கோ - வீட்டு எண்: 3 வயது: 44 பாலினம் : பெண் Photo is Available	220 AZZ1972033 பெயர்: கோயில்ராஜ் - தந்தை பெயர்: செல்வராஜ் - வீட்டு எண்: 3 வயது: 44 பாலினம் : ஆண் Photo is Available

பிரிவு எண் மற்றும் பெயர் : 2-சென்னை மாநகராட்சி, மாரியம்மன் கோயில் தெரு மதியழகன் நகர் பாடி வார்டு 89

221 XCX1153808 பெயர்: அன்புசெல்வி - கணவர் பெயர்: பாலகிருஷ்ணன் - வீட்டு எண்: 3 வயது: 43 பாலினம் : பெண் Photo is Available	222 XCX1098300 பெயர்: நூர் முஹம்மது - தந்தை பெயர்: பகரூதீன் - வீட்டு எண்: 3 வயது: 41 பாலினம் : ஆண் Photo is Available	223 XCX1098854 பெயர்: ஜெரினா பேகம் - கணவர் பெயர்: நூர் முஹம்மது - வீட்டு எண்: 3 வயது: 39 பாலினம் : பெண் Photo is Available
224 AZZ2021483 பெயர்: சோபனா - தந்தை பெயர்: செல்வராஜ் - வீட்டு எண்: 3 வயது: 35 பாலினம் : பெண் Photo is Available	225 AZZ2030930 பெயர்: ஜெயா - தந்தை பெயர்: செல்வராஜ் - வீட்டு எண்: 3 வயது: 34 பாலினம் : பெண் Photo is Available	226 AZZ1975317 பெயர்: ஜோசுவா - தந்தை பெயர்: மதுரம் - வீட்டு எண்: 3 வயது: 34 பாலினம் : ஆண் Photo is Available
227 AZZ7417850 பெயர்: ராபியா - கணவர் பெயர்: இப்ராயங்கனி - வீட்டு எண்: 4 வயது: 68 பாலினம் : பெண் Photo is Available	228 XCX1758465 பெயர்: லெட்சுமி - கணவர் பெயர்: வெங்கடேசன் - வீட்டு எண்: 4 வயது: 50 பாலினம் : பெண் Photo is Available	229 XCX1758515 பெயர்: ஜெயக்குமார் - தந்தை பெயர்: வெங்கடேசன் - வீட்டு எண்: 4 வயது: 29 பாலினம் : ஆண் Photo is Available
230 XCX2318020 பெயர்: அப்துல் ரஹிம் - தந்தை பெயர்: பாத்திமா கனி - வீட்டு எண்: 4 வயது: 23 பாலினம் : ஆண் Photo is Available	231 XCX2318459 பெயர்: வினோத் - தந்தை பெயர்: பாஸ்கரன் - வீட்டு எண்: 4 வயது: 23 பாலினம் : ஆண் Photo is Available	232 XCX2070167 பெயர்: அனுஷியா - தந்தை பெயர்: பிரகாஷ் - வீட்டு எண்: 5 வயது: 25 பாலினம் : பெண் Photo is Available
233 XCX2317998 பெயர்: மணிவாசகம் - தந்தை பெயர்: ராஜு - வீட்டு எண்: 7 வயது: 59 பாலினம் : ஆண் Photo is Available	234 AZZ1975275 பெயர்: பாண்டியன் - தந்தை பெயர்: பிச்சை - வீட்டு எண்: 7 வயது: 53 பாலினம் : ஆண் Photo is Available	235 XCX2318012 பெயர்: நீலாயதாட்சி - கணவர் பெயர்: மணிவாசகம் - வீட்டு எண்: 7 வயது: 52 பாலினம் : பெண் Photo is Available
236 AZZ1989615 பெயர்: செல்வி - கணவர் பெயர்: பாண்டியன் - வீட்டு எண்: 7 வயது: 49 பாலினம் : பெண் Photo is Available	237 XCX1350792 பெயர்: ரோஸ்லின் மசாந்தி - கணவர் பெயர்: ஸ்டாலின் பீட்டர் - வீட்டு எண்: 7 வயது: 48 பாலினம் : பெண் Photo is Available	238 XCX2318038 பெயர்: கலியபெருமாள் - தந்தை பெயர்: பெரியசாமி - வீட்டு எண்: 7 வயது: 36 பாலினம் : ஆண் Photo is Available
239 XCX2318046 பெயர்: உமாமகேஸ்வரி - கணவர் பெயர்: கலியபெருமாள் - வீட்டு எண்: 7 வயது: 34 பாலினம் : பெண் Photo is Available	240 XCX2318004 பெயர்: சிவராம் - தந்தை பெயர்: மணிவாசகம் - வீட்டு எண்: 7 வயது: 24 பாலினம் : ஆண் Photo is Available	241 XCX1758291 பெயர்: பிரசாத் - தந்தை பெயர்: பிரதாப் குமார் - வீட்டு எண்: 7 வயது: 24 பாலினம் : ஆண் Photo is Available
242 XCX2721702 பெயர்: ஐஸ்வர்யா தந்தை பெயர்: சிவகுமார் வீட்டு எண்: 7 வயது: 21 பாலினம் : பெண் Photo is Available	243 XCX0976902 பெயர்: முரளிகிருஷ்ணன் - தந்தை பெயர்: கோவிந்தசாமி - வீட்டு எண்: 7-A வயது: 46 பாலினம் : ஆண் Photo is Available	244 XCX0976795 பெயர்: சந்தியா - கணவர் பெயர்: முரளி கிருஷ்ணன் - வீட்டு எண்: 7-A வயது: 33 பாலினம் : பெண் Photo is Available
245 XCX1758440 பெயர்: முகமது சுபேர் - தந்தை பெயர்: செய்யது இப்பராஹிம் - வீட்டு எண்: 9 வயது: 76 பாலினம் : ஆண் Photo is Available	246 XCX1758432 பெயர்: பாத்த் முத்து - கணவர் பெயர்: முகமது சுபேர் - வீட்டு எண்: 9 வயது: 67 பாலினம் : பெண் Photo is Available	247 XCX1350842 பெயர்: தமயந்தி - கணவர் பெயர்: தேவேந்திரன் - வீட்டு எண்: 9 வயது: 63 பாலினம் : பெண் Photo is Available
248 XCX1757707 பெயர்: கபாலி - தந்தை பெயர்: ஞானமூர்த்தி - வீட்டு எண்: 9 வயது: 61 பாலினம் : ஆண் Photo is Available	249 AZZ8288029 பெயர்: கபாலி - தந்தை பெயர்: ஞானமூர்த்தி - வீட்டு எண்: 9 வயது: 59 பாலினம் : ஆண் Photo is Available	250 AZZ8288037 பெயர்: சுமதி - கணவர் பெயர்: கபாலி - வீட்டு எண்: 9 வயது: 49 பாலினம் : பெண் Photo is Available

பிரிவு எண் மற்றும் பெயர் : 2-சென்னை மாநகராட்சி, மாரியம்மன் கோயில் தெரு மதியழகன் நகர் பாடி வார்டு 89

251 JCH2942936 பெயர்: சட்டநாதன் - தந்தை பெயர்: முருகேசன் - வீட்டு எண்: 9 வயது: 48 பாலினம் : ஆண் Photo is Available	252 XCX1758424 பெயர்: ஜாகிர் உசேன் - தந்தை பெயர்: முகமது சுபேர் - வீட்டு எண்: 9 வயது: 47 பாலினம் : ஆண் Photo is Available	253 XCX2317964 பெயர்: தெய்வநாயகி - கணவர் பெயர்: டில்லிபாபு - வீட்டு எண்: 9 வயது: 46 பாலினம் : பெண் Photo is Available
254 JCH2942944 பெயர்: கோமதி - கணவர் பெயர்: சட்டநாதன் - வீட்டு எண்: 9 வயது: 45 பாலினம் : பெண் Photo is Available	255 XCX1758283 பெயர்: ரம்ஜான்பேகம் - கணவர் பெயர்: ஜாகிர் உசேன் - வீட்டு எண்: 9 வயது: 40 பாலினம் : பெண் Photo is Available	256 XCX1758549 பெயர்: தனலெட்சுமி - கணவர் பெயர்: பாஸ்கார் - வீட்டு எண்: 9 வயது: 34 பாலினம் : பெண் Photo is Available
257 XCX2317949 பெயர்: அர்ச்சனா - கணவர் பெயர்: பரத் குமார் - வீட்டு எண்: 9 வயது: 33 பாலினம் : பெண் Photo is Available	258 XCX1757715 பெயர்: சுனில் குமார் - தந்தை பெயர்: கபாலி - வீட்டு எண்: 9 வயது: 26 பாலினம் : ஆண் Photo is Available	259 XCX2693265 பெயர்: முஹம்மத் இப்ராகிம் தந்தை பெயர்: ஜகீர் ஹுசைன் வீட்டு எண்: 9 வயது: 21 பாலினம் : ஆண் Photo is Available
260 XCX3117561 பெயர்: ரேணுகாதேவி - கணவர் பெயர்: துரைராஜ் - வீட்டு எண்: 9A வயது: 70 பாலினம் : பெண் Photo is Available	261 AZZ1973759 பெயர்: பரத்குமார் - தந்தை பெயர்: துரைராஜ் - வீட்டு எண்: 9A வயது: 35 பாலினம் : ஆண் Photo is Available	262 XCX3117579 பெயர்: பாலன் - தந்தை பெயர்: ஐயப்பன் - வீட்டு எண்: 10 வயது: 59 பாலினம் : ஆண் Photo is Available
263 XCX1350172 பெயர்: ராமமூர்த்தி - இதரர் பெயர்: ராமமூர்த்தி - வீட்டு எண்: 10 வயது: 57 பாலினம் : ஆண் Photo is Available	264 XCX1349711 பெயர்: ராதாகிருஷ்ணன் - தந்தை பெயர்: ராமன் நாயர் - வீட்டு எண்: 10 வயது: 54 பாலினம் : ஆண் Photo is Available	265 XCX3117587 பெயர்: கமலாபாலன் - கணவர் பெயர்: பாலன் - வீட்டு எண்: 10 வயது: 49 பாலினம் : பெண் Photo is Available
266 XCX1350552 பெயர்: சாமுண்டீஸ்வரி - கணவர் பெயர்: ராமமூர்த்தி - வீட்டு எண்: 10 வயது: 48 பாலினம் : பெண் Photo is Available	267 XCX1758523 பெயர்: சஜித் - தந்தை பெயர்: ராதா கிருஷ்ணன் - வீட்டு எண்: 10 வயது: 30 பாலினம் : ஆண் Photo is Available	268 XCX1349067 பெயர்: அம்மு - தந்தை பெயர்: ராமமூர்த்தி - வீட்டு எண்: 10 வயது: 28 பாலினம் : பெண் Photo is Available
269 XCX1349075 பெயர்: துர்கா - தந்தை பெயர்: ராமமூர்த்தி - வீட்டு எண்: 10 வயது: 27 பாலினம் : பெண் Photo is Available	270 XCX1349505 பெயர்: சரஸ்வதி - தந்தை பெயர்: குட்டன் நாயர் - வீட்டு எண்: 10 வயது: 26 பாலினம் : பெண் Photo is Available	271 XCX3117595 பெயர்: சரோஜா - கணவர் பெயர்: குப்புசாமி - வீட்டு எண்: 11 வயது: 82 பாலினம் : பெண் Photo is Available
272 XCX3117603 பெயர்: நீலம்குமார் - தந்தை பெயர்: குப்புசாமி - வீட்டு எண்: 11 வயது: 51 பாலினம் : ஆண் Photo is Available	273 XCX3117611 பெயர்: சுதா நீ குமார் - கணவர் பெயர்: நீலம்குமார் - வீட்டு எண்: 11 வயது: 51 பாலினம் : பெண் Photo is Available	274 XCX1098532 பெயர்: சுரேகா சபரி - தந்தை பெயர்: நீலம் குமார் - வீட்டு எண்: 11 வயது: 28 பாலினம் : பெண் Photo is Available
275 AZZ1972900 பெயர்: அம்பிகா - கணவர் பெயர்: ஆறுமுகம் - வீட்டு எண்: 12 வயது: 60 பாலினம் : பெண் Photo is Available	276 XCX3117629 பெயர்: கமலகண்ணன் - தந்தை பெயர்: ஆறுமுகம் - வீட்டு எண்: 12 வயது: 42 பாலினம் : ஆண் Photo is Available	277 AZZ1974641 பெயர்: ஜெயசுதா - கணவர் பெயர்: கமலகண்ணன் - வீட்டு எண்: 12 வயது: 41 பாலினம் : பெண் Photo is Available
278 AZZ1972918 பெயர்: பாஸ்கரன் - தந்தை பெயர்: ஆறுமுகம் - வீட்டு எண்: 12 வயது: 41 பாலினம் : ஆண் Photo is Available	279 XCX1914779 பெயர்: பிரசாந்த் குமார் - தந்தை பெயர்: சரத் சந்ரா - வீட்டு எண்: 12 வயது: 31 பாலினம் : ஆண் Photo is Available	280 XCX2318053 பெயர்: பவித்ரா - கணவர் பெயர்: பாஸ்கரன் - வீட்டு எண்: 12A வயது: 23 பாலினம் : பெண் Photo is Available

281 AZZ1977289 பெயர்: சரஸ்வதி - கணவர் பெயர்: சண்முகம் - வீட்டு எண்: 13 வயது: 81 பாலினம் : பெண் Photo is Available	282 AZZ1974518 பெயர்: மோகன் - தந்தை பெயர்: சண்முகம் - வீட்டு எண்: 13 வயது: 64 பாலினம் : ஆண் Photo is Available	283 AZZ1977297 பெயர்: மல்லிகா - கணவர் பெயர்: மோகன் - வீட்டு எண்: 13 வயது: 61 பாலினம் : பெண் Photo is Available
284 AZZ1974690 பெயர்: விஜயன் - தந்தை பெயர்: சண்முகம் - வீட்டு எண்: 13 வயது: 59 பாலினம் : ஆண் Photo is Available	285 AZZ1977305 பெயர்: சந்திரிகா - கணவர் பெயர்: விஜயன் - வீட்டு எண்: 13 வயது: 51 பாலினம் : பெண் Photo is Available	286 XCX1350636 பெயர்: ரெங்கசாமி - தந்தை பெயர்: நடேசாதேவர் - வீட்டு எண்: 14 வயது: 69 பாலினம் : ஆண் Photo is Available
287 XCX1350644 பெயர்: வள்ளி - கணவர் பெயர்: ரெங்கசாமி - வீட்டு எண்: 14 வயது: 57 பாலினம் : பெண் Photo is Available	288 XCX1351204 பெயர்: காளிதாசன் - தந்தை பெயர்: ரெங்கசாமி - வீட்டு எண்: 14 வயது: 34 பாலினம் : ஆண் Photo is Available	289 XCX1758267 பெயர்: விஜயக்குமார் - தந்தை பெயர்: சுந்தரராஜன் - வீட்டு எண்: 14 வயது: 24 பாலினம் : ஆண் Photo is Available
290 XCX2318319 பெயர்: ஜன்னத்துள் பர்தௌஸ் - தந்தை பெயர்: நசீர் அகமது - வீட்டு எண்: 1-4 வயது: 25 பாலினம் : பெண் Photo is Available	291 XCX2318327 பெயர்: முகம்மது அப்துல் ரகுமான் - தந்தை பெயர்: நசீர் அகமது - வீட்டு எண்: 1-4 வயது: 23 பாலினம் : ஆண் Photo is Available	292 XCX1350131 பெயர்: கலியராஜ் - தந்தை பெயர்: சீனிவாசன் - வீட்டு எண்: 25 வயது: 65 பாலினம் : ஆண் Photo is Available
293 AZZ7887532 பெயர்: வெங்கடேசன் - தந்தை பெயர்: மதுரை - வீட்டு எண்: 25 வயது: 57 பாலினம் : ஆண் Photo is Available	294 AZZ6534556 பெயர்: ஜோதிலட்சுமி - கணவர் பெயர்: வெங்கடேசன் - வீட்டு எண்: 25 வயது: 47 பாலினம் : பெண் Photo is Available	295 XCX1350362 பெயர்: பவித்ரா - தந்தை பெயர்: வெங்கடேசன் - வீட்டு எண்: 25 வயது: 27 பாலினம் : பெண் Photo is Available
296 XCX3117512 பெயர்: சாமுவேல் - தந்தை பெயர்: ஆரோக்கியம் - வீட்டு எண்: 3-1 வயது: 80 பாலினம் : ஆண் Photo is Available	297 XCX3117520 பெயர்: ஜோஸ்பின் - கணவர் பெயர்: சாமுவேல் - வீட்டு எண்: 3-1 வயது: 70 பாலினம் : பெண் Photo is Available	298 AZZ1974773 பெயர்: பரிமளா - கணவர் பெயர்: அந்தோணிராஜ் - வீட்டு எண்: 3-1 வயது: 64 பாலினம் : பெண் Photo is Available
299 AZZ6534291 பெயர்: ஜெனிபர் - தந்தை பெயர்: ஆரோக்கியராஜ் - வீட்டு எண்: 3-1 வயது: 43 பாலினம் : பெண் Photo is Available	300 AZZ6534317 பெயர்: ஆண்ரூஸ் - தந்தை பெயர்: அந்தோணிராஜ் - வீட்டு எண்: 3-1 வயது: 43 பாலினம் : ஆண் Photo is Available	301 AZZ6534390 பெயர்: சுமித்திரா - தந்தை பெயர்: ஆண்ரூஸ் - வீட்டு எண்: 3-1 வயது: 39 பாலினம் : பெண் Photo is Available
302 AZZ1974500 பெயர்: அல்போன்ஸ் - தந்தை பெயர்: சாமுவேல் - வீட்டு எண்: 3-1 வயது: 39 பாலினம் : ஆண் Photo is Available	303 XCX1556158 பெயர்: வசந்தி - கணவர் பெயர்: ஜான் போஸ்கோ - வீட்டு எண்: 32 வயது: 47 பாலினம் : பெண் Photo is Available	304 AZZ1974195 பெயர்: ஜாஸ்மின் - கணவர் பெயர்: ஜாபர்அலி - வீட்டு எண்: 3-2 வயது: 46 பாலினம் : பெண் Photo is Available
305 XCX0833061 பெயர்: கிருபாஜெயாமேரி - தந்தை பெயர்: மதுரம் - வீட்டு எண்: 3-2 வயது: 29 பாலினம் : பெண் Photo is Available	306 XCX1349406 பெயர்: ராஜேந்திரன் - தந்தை பெயர்: வேலு - வீட்டு எண்: 33 வயது: 53 பாலினம் : பெண் Photo is Available	307 XCX1350263 பெயர்: தாமோதரன் - தந்தை பெயர்: ராஜேந்திரன் - வீட்டு எண்: 33 வயது: 28 பாலினம் : ஆண் Photo is Available
308 XCX1351196 பெயர்: ஜெயராமன் - தந்தை பெயர்: ராஜேந்திரன் - வீட்டு எண்: 33 வயது: 27 பாலினம் : ஆண் Photo is Available	309 XCX1351162 பெயர்: சரளா - தந்தை பெயர்: ராஜேந்திரன் - வீட்டு எண்: 33 வயது: 26 பாலினம் : பெண் Photo is Available	310 AZZ8465114 பெயர்: சம்சுதின் - தந்தை பெயர்: முஸ்தபா - வீட்டு எண்: 3-3 வயது: 66 பாலினம் : ஆண் Photo is Available

பிரிவு எண் மற்றும் பெயர் : 2-சென்னை மாநகராட்சி, மாரியம்மன் கோயில் தெரு மதியழகன் நகர் பாடி வார்டு 89

311 AZZ8465122 பெயர்: பாத்திமா - கணவர் பெயர்: சம்சுதின் - வீட்டு எண்: 3-3 வயது: 63 பாலினம் : பெண் Photo is Available	312 AZZ7580830 பெயர்: அப்துல்கனி - தந்தை பெயர்: சம்சுதின் - வீட்டு எண்: 3-3 வயது: 38 பாலினம் : ஆண் Photo is Available	313 AZZ1975556 பெயர்: மாத்யூ - தந்தை பெயர்: ஜார்ஜ் - வீட்டு எண்: 34 வயது: 56 பாலினம் : ஆண் Photo is Available
314 AZZ1975531 பெயர்: சாலிமாத்யூ - கணவர் பெயர்: மாத்யூ - வீட்டு எண்: 34 வயது: 52 பாலினம் : பெண் Photo is Available	315 XCX1914787 பெயர்: பிஸ்லி - தந்தை பெயர்: மேத்யூ - வீட்டு எண்: 34 வயது: 24 பாலினம் : பெண் Photo is Available	316 AZZ1993682 பெயர்: ராஜேந்திரன் - தந்தை பெயர்: தங்கசாமி - வீட்டு எண்: 3-4 வயது: 54 பாலினம் : ஆண் Photo is Available
317 AZZ1975283 பெயர்: எபிநேசர் - கணவர் பெயர்: ராஜேந்திரன் - வீட்டு எண்: 3-4 வயது: 47 பாலினம் : பெண் Photo is Available	## 318 XCX1349968 பெயர்: நித்யா கணவர் பெயர்: செல்வம் வீட்டு எண்: 35 வயது: 30 பாலினம் : பெண் Photo is Available	319 XCX1914498 பெயர்: ஆறுமுகம் - தந்தை பெயர்: முனுசாமி - வீட்டு எண்: 3-7 வயது: 52 பாலினம் : ஆண் Photo is Available
320 XCX1098417 பெயர்: தட்சிணாமூர்த்தி இரா - தந்தை பெயர்: ராமலிங்கம் க - வீட்டு எண்: 3-7 வயது: 38 பாலினம் : ஆண் Photo is Available	321 XCX1098359 பெயர்: மகாலட்சுமி தெ - கணவர் பெயர்: தட்சிணாமூர்த்தி ரா - வீட்டு எண்: 3-7 வயது: 38 பாலினம் : பெண் Photo is Available	322 XCX3238078 பெயர்: வித்யா தந்தை பெயர்: பாஸ்கர் வீட்டு எண்: எண் 3/7 வயது: 21 பாலினம் : பெண் Photo is Available
323 XCX0976910 பெயர்: ஜோபி - தந்தை பெயர்: மாத்யு - வீட்டு எண்: 38 வயது: 50 பாலினம் : ஆண் Photo is Available	324 XCX0976837 பெயர்: ரெய்சல் - கணவர் பெயர்: ஜோபி - வீட்டு எண்: 38 வயது: 46 பாலினம் : பெண் Photo is Available	325 XCX2317980 பெயர்: மாருதி ராஜ் - தந்தை பெயர்: மணி - வீட்டு எண்: 40 வயது: 23 பாலினம் : ஆண் Photo is Available
326 XCX2318285 பெயர்: அப்துல்ரஹிம் - தந்தை பெயர்: சாதிக்பாஷா - வீட்டு எண்: 42 வயது: 23 பாலினம் : ஆண் Photo is Available	327 XCX1350255 பெயர்: பெருமாள் - தந்தை பெயர்: கருப்பணன் - வீட்டு எண்: 44 வயது: 73 பாலினம் : ஆண் Photo is Available	328 XCX1350271 பெயர்: தாயாம்மாள் - கணவர் பெயர்: பெருமாள் - வீட்டு எண்: 44 வயது: 63 பாலினம் : பெண் Photo is Available
329 XCX0832527 பெயர்: காயாம்பு - தந்தை பெயர்: அழகு - வீட்டு எண்: 44 வயது: 56 பாலினம் : ஆண் Photo is Available	330 XCX0831396 பெயர்: உடையம்மாள் - கணவர் பெயர்: காயம்பு - வீட்டு எண்: 44 வயது: 51 பாலினம் : பெண் Photo is Available	331 XCX1351170 பெயர்: சேகர் - தந்தை பெயர்: சுப்பையா - வீட்டு எண்: 44 வயது: 42 பாலினம் : ஆண் Photo is Available
332 XCX1349414 பெயர்: தேவி - கணவர் பெயர்: சேகர் - வீட்டு எண்: 44 வயது: 42 பாலினம் : பெண் Photo is Available	333 XCX1349992 பெயர்: பாண்டியராஜன் - தந்தை பெயர்: அழகப்பன் - வீட்டு எண்: 44 வயது: 30 பாலினம் : ஆண் Photo is Available	334 XCX1349679 பெயர்: கவிதா - கணவர் பெயர்: பாண்டியராஜன் - வீட்டு எண்: 44 வயது: 29 பாலினம் : பெண் Photo is Available
335 AZZ1991298 பெயர்: கலைமணிராமசாமி - கணவர் பெயர்: ராமசாமி - வீட்டு எண்: 47 வயது: 69 பாலினம் : பெண் Photo is Available	336 AZZ1991306 பெயர்: திவ்யா - தந்தை பெயர்: ராமசாமி - வீட்டு எண்: 47 வயது: 40 பாலினம் : பெண் Photo is Available	337 AZZ1991355 பெயர்: மிக்கோன் - தந்தை பெயர்: ராமசாமி - வீட்டு எண்: 47 வயது: 37 பாலினம் : ஆண் Photo is Available
338 XCX1098425 பெயர்: வெங்கடேசன் எம் - தந்தை பெயர்: மணி வி - வீட்டு எண்: 4-9 வயது: 53 பாலினம் : ஆண் Photo is Available	339 XCX2318483 பெயர்: பிரேமா - கணவர் பெயர்: கோபி - வீட்டு எண்: 4-9 வயது: 49 பாலினம் : பெண் Photo is Available	340 XCX2318509 பெயர்: அர்ச்சனா - கணவர் பெயர்: பாபு - வீட்டு எண்: 4-9 வயது: 29 பாலினம் : பெண் Photo is Available

பிரிவு எண் மற்றும் பெயர் : 2-சென்னை மாநகராட்சி, மாரியம்மன் கோயில் தெரு மதியழகன் நகர் பாடி வார்டு 89

341 XCX1098680 பெயர்: ஜெயகுமார் வி - தந்தை பெயர்: வெங்கடேசன் மா - வீட்டு எண்: 4-9 வயது: 29 பாலினம் : ஆண் Photo is Available	342 XCX1914605 பெயர்: ஆனந்தம் -- கணவர் பெயர்: ராஜப்பன் ----- வீட்டு எண்: 4-9 வயது: 28 பாலினம் : பெண் Photo is Available	343 XCX1914597 பெயர்: ஸ்ரீகலா ------------- கணவர் பெயர்: பாபு ---------- வீட்டு எண்: 4-9 வயது: 25 பாலினம் : பெண் Photo is Available
344 XCX1349497 பெயர்: மனோகரி - கணவர் பெயர்: ஜானகிராமன் - வீட்டு எண்: 55 வயது: 52 பாலினம் : பெண் Photo is Available	345 XCX0131045 பெயர்: ரவிச்சந்திரன் - தந்தை பெயர்: கிருஷ்ணப்ப நாயக்கர் - வீட்டு எண்: 55 வயது: 51 பாலினம் : ஆண் Photo is Available	346 XCX0131037 பெயர்: பாலசந்தர் - தந்தை பெயர்: கிருஷ்ணரப்ப நாயக்கர் - வீட்டு எண்: 55 வயது: 49 பாலினம் : ஆண் Photo is Available
347 XCX2318681 பெயர்: கல்பனா - கணவர் பெயர்: ரவிசந்திரன் - வீட்டு எண்: 55 வயது: 44 பாலினம் : பெண் Photo is Available	348 XCX0131011 பெயர்: பவித்ரா - தந்தை பெயர்: விஜயன் - வீட்டு எண்: 55 வயது: 34 பாலினம் : பெண் Photo is Available	349 XCX1350354 பெயர்: பாலமுருகன் - தந்தை பெயர்: மனோகரி - வீட்டு எண்: 55 வயது: 34 பாலினம் : ஆண் Photo is Available
350 XCX0131029 பெயர்: ஹரீஸ்குமார் - தந்தை பெயர்: விஜயன் - வீட்டு எண்: 55 வயது: 31 பாலினம் : ஆண் Photo is Available	351 XCX0976811 பெயர்: ஜெகதீசன் - தந்தை பெயர்: ஜானகி ராமன் - வீட்டு எண்: 55 வயது: 27 பாலினம் : ஆண் Photo is Available	352 XCX0832899 பெயர்: சசிகுமார் - தந்தை பெயர்: சிவலிங்கம் - வீட்டு எண்: 56 வயது: 44 பாலினம் : ஆண் Photo is Available
353 XCX1098664 பெயர்: ரவிசந்திரன் - தந்தை பெயர்: சுயம்பு லிங்கம் - வீட்டு எண்: 56 வயது: 40 பாலினம் : ஆண் Photo is Available	354 XCX2317956 பெயர்: இந்திரா - கணவர் பெயர்: சீனிவாசன் - வீட்டு எண்: 56 வயது: 40 பாலினம் : பெண் Photo is Available	355 XCX1098565 பெயர்: சிவகலா - கணவர் பெயர்: ரவி சந்திரன் - வீட்டு எண்: 56 வயது: 38 பாலினம் : பெண் Photo is Available
356 XCX1350719 பெயர்: கார்த்தி - தந்தை பெயர்: முனியப்பன் - வீட்டு எண்: 56 வயது: 28 பாலினம் : ஆண் Photo is Available	357 XCX2797579 பெயர்: சூர்யா தந்தை பெயர்: ஸ்ரீநிவாசன் வீட்டு எண்: 56ஏ வயது: 22 பாலினம் : ஆண் Photo is Available	358 AZZ7417892 பெயர்: பாபு - தந்தை பெயர்: கோபாலன் - வீட்டு எண்: 57 வயது: 64 பாலினம் : ஆண் Photo is Available
359 XCX1350875 பெயர்: ஓமனா - கணவர் பெயர்: பாபு - வீட்டு எண்: 57 வயது: 53 பாலினம் : பெண் Photo is Available	360 XCX1349729 பெயர்: புனிதா - கணவர் பெயர்: சேவியர் பால் ராஜ் - வீட்டு எண்: 57 வயது: 47 பாலினம் : பெண் Photo is Available	361 AZZ7417918 பெயர்: சபரீஷ் - தந்தை பெயர்: பாபு - வீட்டு எண்: 57 வயது: 36 பாலினம் : ஆண் Photo is Available
362 XCX1351147 பெயர்: சபரீஸ் - தந்தை பெயர்: பாபு - வீட்டு எண்: 57 வயது: 33 பாலினம் : ஆண் Photo is Available	363 XCX1350867 பெயர்: சரன்யா - தந்தை பெயர்: பாபு - வீட்டு எண்: 57 வயது: 31 பாலினம் : பெண் Photo is Available	364 XCX1757723 பெயர்: சாந்தி - கணவர் பெயர்: செல்வம் - வீட்டு எண்: 66 வயது: 50 பாலினம் : பெண் Photo is Available
365 XCX1757731 பெயர்: கார்த்திக் - தாய் பெயர்: சாந்தி - வீட்டு எண்: 66 வயது: 25 பாலினம் : ஆண் Photo is Available	366 AZZ7887524 பெயர்: சசிரேகா - தந்தை பெயர்: சிவலிங்கம் - வீட்டு எண்: 66A வயது: 41 பாலினம் : பெண் Photo is Available	367 XCX0130542 பெயர்: துரைராஜ் - தந்தை பெயர்: நாரயணசாமி - வீட்டு எண்: 6-9A வயது: 62 பாலினம் : ஆண் Photo is Available
368 XCX1349141 பெயர்: வேலு - தந்தை பெயர்: கண்ணகவுண்டர் - வீட்டு எண்: 6A-9 வயது: 49 பாலினம் : ஆண் Photo is Available	369 XCX1349133 பெயர்: பாண்டி மீனா - கணவர் பெயர்: வேலு - வீட்டு எண்: 6A-9 வயது: 31 பாலினம் : பெண் Photo is Available	370 XCX1350693 பெயர்: கிருஷ்ணன் - தந்தை பெயர்: எல்லப்பன் - வீட்டு எண்: 70 வயது: 69 பாலினம் : ஆண் Photo is Available

பிரிவு எண் மற்றும் பெயர் : 2-சென்னை மாநகராட்சி, மாரியம்மன் கோயில் தெரு மதியழகன் நகர் பாடி வார்டு 89

371 XCX1349604 பெயர்: ஏழுமலை - தந்தை பெயர்: எல்லப்பன் - வீட்டு எண்: 70 வயது: 68 பாலினம் : ஆண் Photo is Available	372 AZZ6534648 பெயர்: ராஜி - தந்தை பெயர்: சுடலை - வீட்டு எண்: 70 வயது: 61 பாலினம் : ஆண் Photo is Available	373 AZZ2147049 பெயர்: சுந்தரி - கணவர் பெயர்: கிருஷ்ணன் - வீட்டு எண்: 70 வயது: 61 பாலினம் : பெண் Photo is Available
374 AZZ6534689 பெயர்: மேரி - கணவர் பெயர்: ராஜி - வீட்டு எண்: 70 வயது: 53 பாலினம் : பெண் Photo is Available	375 XCX1757673 பெயர்: அண்ணா துரை - தந்தை பெயர்: மாரிமுத்து - வீட்டு எண்: 70 வயது: 51 பாலினம் : ஆண் Photo is Available	376 JCH5000013 பெயர்: ஆனந்தன் - தந்தை பெயர்: ஏழுமலை - வீட்டு எண்: 70 வயது: 49 பாலினம் : ஆண் Photo is Available
377 XCX1349299 பெயர்: சுமதி - கணவர் பெயர்: ராஜேந்திரன் - வீட்டு எண்: 70 வயது: 47 பாலினம் : பெண் Photo is Available	378 JCH4995841 பெயர்: சுரேஷ் - தந்தை பெயர்: கிருஷ்ணன் - வீட்டு எண்: 70 வயது: 46 பாலினம் : ஆண் Photo is Available	379 JCH4997516 பெயர்: சாந்தி - கணவர் பெயர்: ஏழுமலை - வீட்டு எண்: 70 வயது: 44 பாலினம் : பெண் Photo is Available
380 AZZ2030005 பெயர்: சுகந்தி - தந்தை பெயர்: கிருஷ்ணன் - வீட்டு எண்: 70 வயது: 42 பாலினம் : பெண் Photo is Available	381 XCX1757681 பெயர்: பார்வதி - கணவர் பெயர்: அண்ணா துரை - வீட்டு எண்: 70 வயது: 41 பாலினம் : பெண் Photo is Available	382 AZZ1994144 பெயர்: சீனிவாசன் - தந்தை பெயர்: கிருஷ்ணன் - வீட்டு எண்: 70 வயது: 39 பாலினம் : ஆண் Photo is Available
383 AZZ2054617 பெயர்: ராஜேஸ்வரி - கணவர் பெயர்: ஆனந்தன் - வீட்டு எண்: 70 வயது: 38 பாலினம் : பெண் Photo is Available	384 XCX2070589 பெயர்: சுகந்தி - தந்தை பெயர்: கிருஷ்ணன் - வீட்டு எண்: 70 வயது: 37 பாலினம் : ஆண் Photo is Available	385 AZZ2075489 பெயர்: கவிதா - தந்தை பெயர்: கிருஷ்ணன் - வீட்டு எண்: 70 வயது: 36 பாலினம் : பெண் Photo is Available
386 XCX2070159 பெயர்: ஸ்ரீ நாத் - தந்தை பெயர்: கிருஷ்ணன் - வீட்டு எண்: 70 வயது: 31 பாலினம் : ஆண் Photo is Available	387 XCX2070464 பெயர்: சசிகுமார் டேவிட் - தந்தை பெயர்: பால்ராஜ் - வீட்டு எண்: 70 வயது: 31 பாலினம் : ஆண் Photo is Available	388 XCX2318277 பெயர்: ஐஸ்வர்யா - கணவர் பெயர்: ஐயப்பன் - வீட்டு எண்: 70 வயது: 30 பாலினம் : பெண் Photo is Available
389 XCX1914621 பெயர்: வித்யா ---- தந்தை பெயர்: ராஜேந்திரன் ------- வீட்டு எண்: 70 வயது: 28 பாலினம் : பெண் Photo is Available	390 XCX1914753 பெயர்: பிரதீப் ராஜ் - தந்தை பெயர்: ராஜி - வீட்டு எண்: 70 வயது: 24 பாலினம் : ஆண் Photo is Available	391 JCH4998746 பெயர்: ராஜேந்திரன் - தந்தை பெயர்: சுப்பிரமணி - வீட்டு எண்: 70M வயது: 58 பாலினம் : ஆண் Photo is Available
392 XCX1350859 பெயர்: மணிகண்டன் - தந்தை பெயர்: கிருஷ்ணன் - வீட்டு எண்: 70M வயது: 30 பாலினம் : ஆண் Photo is Available	393 AZZ1966951 பெயர்: பார்த்திபன் - தந்தை பெயர்: பூவராகவன் - வீட்டு எண்: 71A வயது: 56 பாலினம் : ஆண் Photo is Available	394 AZZ1966944 பெயர்: ஜானகி - கணவர் பெயர்: பார்த்திபன் - வீட்டு எண்: 71A வயது: 51 பாலினம் : பெண் Photo is Available
395 XCX1914472 பெயர்: லஷ்மிபிரியா - தந்தை பெயர்: பார்த்திபன் - வீட்டு எண்: 71a வயது: 27 பாலினம் : பெண் Photo is Available	396 XCX1349588 பெயர்: முரளி - தந்தை பெயர்: வேம்புலி - வீட்டு எண்: 72 வயது: 48 பாலினம் : ஆண் Photo is Available	397 XCX2318491 பெயர்: சரவணன் - தந்தை பெயர்: ஆறுமுகம் - வீட்டு எண்: 91 வயது: 47 பாலினம் : ஆண் Photo is Available
398 XCX2318533 பெயர்: மீனாட்சி - கணவர் பெயர்: சரவணன் - வீட்டு எண்: 91 வயது: 35 பாலினம் : பெண் Photo is Available	399 AZZ6534499 பெயர்: சாந்தா - கணவர் பெயர்: சிவகுமார் - வீட்டு எண்: 9-1 வயது: 52 பாலினம் : பெண் Photo is Available	400 AZZ1974096 பெயர்: டில்லிபாபு - தந்தை பெயர்: சின்னகண்ணு - வீட்டு எண்: 9-2 வயது: 47 பாலினம் : ஆண் Photo is Available

401 XCX2728558 பெயர்: தீனன் தந்தை பெயர்: ராஜகோபால் வீட்டு எண்: 9/3 வயது: 58 பாலினம் : ஆண் Photo is Available	402 XCX0832469 பெயர்: ராஜா - தந்தை பெயர்: ராஜேந்திரன் - வீட்டு எண்: 9-3 வயது: 34 பாலினம் : ஆண் Photo is Available	403 XCX3117546 பெயர்: சுபத்திராஅம்மா - கணவர் பெயர்: ராமன் - வீட்டு எண்: 9-4 வயது: 76 பாலினம் : பெண் Photo is Available
404 XCX3117553 பெயர்: பிருந்தா - தாய் பெயர்: சுபத்திராஅம்மா - வீட்டு எண்: 9-4 வயது: 46 பாலினம் : பெண் Photo is Available	405 AZZ1979046 பெயர்: ராஜேஷ் - தாய் பெயர்: சுபத்திராஅம்மா - வீட்டு எண்: 9-4 வயது: 42 பாலினம் : ஆண் Photo is Available	406 XCX0130526 பெயர்: விஜயலட்சுமி - கணவர் பெயர்: ராஜேஷ் - வீட்டு எண்: 9-4 வயது: 37 பாலினம் : பெண் Photo is Available
407 XCX2318558 பெயர்: பாஸ்கர் - தந்தை பெயர்: இராமதாஸ் - வீட்டு எண்: 9-4 வயது: 35 பாலினம் : ஆண் Photo is Available	408 XCX2318541 பெயர்: தீபக் - தந்தை பெயர்: கபாலி - வீட்டு எண்: 9-4 வயது: 25 பாலினம் : ஆண் Photo is Available	409 AZZ1991926 பெயர்: பாஸ்கரன் - தந்தை பெயர்: நடேசன் - வீட்டு எண்: 9-5 வயது: 51 பாலினம் : ஆண் Photo is Available
410 AZZ1991934 பெயர்: லலிதா - கணவர் பெயர்: பாஸ்கரன் - வீட்டு எண்: 9-5 வயது: 40 பாலினம் : பெண் Photo is Available	411 XCX1914761 பெயர்: பிஸ்வ ரஞ்சன் ரவுத்ராய் - தந்தை பெயர்: கிஷிரோத் குமார் - வீட்டு எண்: 12-8 வயது: 32 பாலினம் : ஆண் Photo is Available	412 XCX2620706 பெயர்: ஸ்ரீகாந்த் குமார் மல்லா - தந்தை பெயர்: அர்ஜுன சரண் மல்லா - வீட்டு எண்: 12-8 வயது: 26 பாலினம் : ஆண் Photo is Available
413 XCX2620730 பெயர்: ஆறுமுகம் - தந்தை பெயர்: ஆறுமுகம் - வீட்டு எண்: 12-8 வயது: 26 பாலினம் : ஆண் Photo is Available	414 AZZ7418205 பெயர்: சுந்தர்ராஜன் - தந்தை பெயர்: நடேசத்தேவர் - வீட்டு எண்: 14-7 வயது: 62 பாலினம் : ஆண் Photo is Available	415 AZZ7418213 பெயர்: அழகுமதி - கணவர் பெயர்: சுந்தர்ராஜன் - வீட்டு எண்: 14-7 வயது: 51 பாலினம் : பெண் Photo is Available
416 XCX1098540 பெயர்: சரண்யா தேவி - தந்தை பெயர்: ரெங்கசாமி - வீட்டு எண்: 14-7 வயது: 30 பாலினம் : பெண் Photo is Available	417 XCX1914613 பெயர்: சத்யப்பிரியா --- கணவர் பெயர்: காளிதாசன் ------ வீட்டு எண்: 14-7 வயது: 28 பாலினம் : பெண் Photo is Available	418 XCX0976845 பெயர்: காளீஸ்வரன் - தந்தை பெயர்: சுந்தராஜன் - வீட்டு எண்: 14-7 வயது: 27 பாலினம் : ஆண் Photo is Available
419 XCX3224573 பெயர்: விஷ்வநாதன் தந்தை பெயர்: ராஜேந்திரன் வீட்டு எண்: 170 வயது: 20 பாலினம் : ஆண் Photo is Available	420 XCX1350388 பெயர்: வீரப்பன் - தந்தை பெயர்: முத்துப் பழனி - வீட்டு எண்: 38-2 வயது: 65 பாலினம் : ஆண் Photo is Available	421 XCX1349745 பெயர்: சாத்தாயி - கணவர் பெயர்: வீரப்பன் - வீட்டு எண்: 38-2 வயது: 62 பாலினம் : பெண் Photo is Available
422 XCX1349521 பெயர்: பழனிச்சாமி - தந்தை பெயர்: வீரப்பன் - வீட்டு எண்: 38-2 வயது: 40 பாலினம் : ஆண் Photo is Available	423 XCX0832642 பெயர்: செந்தில்குமார் - தந்தை பெயர்: வீரப்பன் - வீட்டு எண்: 38-2 வயது: 39 பாலினம் : ஆண் Photo is Available	424 XCX1349638 பெயர்: சுஜாதா - கணவர் பெயர்: செந்தில்குமார் - வீட்டு எண்: 38-2 வயது: 31 பாலினம் : பெண் Photo is Available
425 XCX1349901 பெயர்: சுதா - கணவர் பெயர்: பழனிச்சாமி - வீட்டு எண்: 38-2 வயது: 29 பாலினம் : பெண் Photo is Available	426 XCX0831875 பெயர்: ஜெயபிரகாஷ் - தந்தை பெயர்: ஞானமூர்த்தி - வீட்டு எண்: 4-10 வயது: 41 பாலினம் : ஆண் Photo is Available	427 XCX0832709 பெயர்: சுலேச்சனா - கணவர் பெயர்: ஜெயபிரகாஷ் - வீட்டு எண்: 4-10 வயது: 37 பாலினம் : பெண் Photo is Available
428 XCX0831867 பெயர்: பாலு - தந்தை பெயர்: ஞானமூர்த்தி - வீட்டு எண்: 4-10 வயது: 30 பாலினம் : ஆண் Photo is Available	429 XCX2799880 பெயர்: நூர் ஜெய்லானி தந்தை பெயர்: சாதிக் பாஷா வீட்டு எண்: 4/42 வயது: 20 பாலினம் : பெண் Photo is Available	430 XCX1098458 பெயர்: பாத்திமாகனி - கணவர் பெயர்: இபுராஹீம்கனி - வீட்டு எண்: 4-42 வயது: 40 பாலினம் : பெண் Photo is Available

431 XCX1098649 பெயர்: பிரகாஷ் - தந்தை பெயர்: அரவிந்த - வீட்டு எண்: 5-11 வயது: 54 பாலினம் : ஆண் Photo is Available	432 XCX2318525 பெயர்: ஜெசிந்தா மேரி - கணவர் பெயர்: ஜோசப் பேட்ரிக் - வீட்டு எண்: 5-11 வயது: 41 பாலினம் : பெண் Photo is Available	433 XCX2318384 பெயர்: ஜோசப் பேட்ரிக் - தந்தை பெயர்: புஷ்பராஜ் - வீட்டு எண்: 5-11 வயது: 41 பாலினம் : ஆண் Photo is Available
434 XCX0831560 பெயர்: ராமச்சந்திரன் - தந்தை பெயர்: சுப்ரமணி - வீட்டு எண்: 54-3 வயது: 51 பாலினம் : ஆண் Photo is Available	435 XCX1556133 பெயர்: ராஜேந்திரன் - தந்தை பெயர்: மாதவன் உன்னிதமன் - வீட்டு எண்: 55-3 வயது: 53 பாலினம் : ஆண் Photo is Available	436 XCX1556067 பெயர்: உஷாதேவி - கணவர் பெயர்: பாஸ்கர பிள்ளை - வீட்டு எண்: 55-3 வயது: 47 பாலினம் : பெண் Photo is Available
437 XCX0130864 பெயர்: ஜான்ஜஸ்டின் - தந்தை பெயர்: சுவாமிநாதன் - வீட்டு எண்: 56-9 வயது: 38 பாலினம் : ஆண் Photo is Available	438 JCH4999660 பெயர்: விஜயா - கணவர் பெயர்: சீனிவாசன் - வீட்டு எண்: 70-1 வயது: 59 பாலினம் : பெண் Photo is Available	439 AZZ1974468 பெயர்: ஐயப்பா - தந்தை பெயர்: சீனிவாசன் - வீட்டு எண்: 70-1 வயது: 37 பாலினம் : ஆண் Photo is Available
440 AZZ1988567 பெயர்: பிரியா - தந்தை பெயர்: சீனிவாசன் - வீட்டு எண்: 70-1 வயது: 35 பாலினம் : பெண் Photo is Available	441 AZZ1989037 பெயர்: ஸ்ரீதர் - தந்தை பெயர்: சீனிவாசன் - வீட்டு எண்: 70-1 வயது: 34 பாலினம் : ஆண் Photo is Available	442 XCX3352671 பெயர்: ஜீந்மத ராஷ்வீ தந்தை பெயர்: ஷேக் வீட்டு எண்: 1056 வயது: 21 பாலினம் : பெண் Photo is Available
443 XCX2070647 பெயர்: ஜேசுதாசன் ஒலிவர் ஜெயராஜ் - தந்தை பெயர்: டேவிட் ஜெயராஜ் - வீட்டு எண்: 231-2 வயது: 47 பாலினம் : ஆண் Photo is Available	444 XCX2558229 பெயர்: ஸ்ரீமதி - தந்தை பெயர்: ஜெய்சங்கர் - வீட்டு எண்: 34-18 வயது: 23 பாலினம் : பெண் Photo is Available	445 XCX2808038 பெயர்: ரோஷ்நீ தந்தை பெயர்: மாத்யூ வீட்டு எண்: 34/74 வயது: 21 பாலினம் : பெண் Photo is Available
446 AZZ7887516 பெயர்: சிவலிங்கம் - தந்தை பெயர்: ராஜ்கவுண்டர் - வீட்டு எண்: 56-66A வயது: 74 பாலினம் : ஆண் Photo is Available	447 XCX1351253 பெயர்: ஜான் பீட்டர் - தந்தை பெயர்: சுவாமிநாதன் - வீட்டு எண்: 56-91 வயது: 44 பாலினம் : ஆண் Photo is Available	448 XCX0130856 பெயர்: ஆல்பின்ஜோன்ஸ் - தந்தை பெயர்: செல்லப்பன் - வீட்டு எண்: 56-91 வயது: 38 பாலினம் : ஆண் Photo is Available
449 XCX1350305 பெயர்: மேரி கிங்சிலி - கணவர் பெயர்: பழனி - வீட்டு எண்: 56-91 வயது: 38 பாலினம் : பெண் Photo is Available	450 XCX2620664 பெயர்: சுகன்யா தேவி - கணவர் பெயர்: துரை - வீட்டு எண்: 56-91 வயது: 26 பாலினம் : பெண் Photo is Available	451 XCX2620672 பெயர்: குமரேசன் - தந்தை பெயர்: கிருஷ்ணமூர்த்தி - வீட்டு எண்: 56-91 வயது: 26 பாலினம் : ஆண் Photo is Available
452 AZZ5743406 பெயர்: வசந்தா - கணவர் பெயர்: சிவலிங்கம் - வீட்டு எண்: 66A-56 வயது: 63 பாலினம் : பெண் Photo is Available	453 AZZ6534622 பெயர்: அனுராதா - கணவர் பெயர்: சசிகுமார் - வீட்டு எண்: 66A-56 வயது: 40 பாலினம் : பெண் Photo is Available	454 AZZ7887573 பெயர்: லோகநாதன் - தந்தை பெயர்: மதுரை - வீட்டு எண்: 70-25 வயது: 43 பாலினம் : ஆண் Photo is Available
455 AZZ7887540 பெயர்: சசிகலா - கணவர் பெயர்: லோகநாதன் - வீட்டு எண்: 70-25 வயது: 40 பாலினம் : பெண் Photo is Available	456 XCX2070068 பெயர்: சார்லஸ் ஜேம்ஸ் குருபாதம் திலகர் தந்தை பெயர்: ஜேம்ஸ் குருபாதம் திலகர் - வீட்டு எண்: 77-15 வயது: 24 பாலினம் : ஆண் Photo is Available	

பிரிவு எண் மற்றும் பெயர் : 3-சென்னை மாநகராட்சி, காந்தி தெரு மதியழகன் நகர் பாபாடி வார்டு 89

457 XCX1350446 பெயர்: சுப்ரமணி - தந்தை பெயர்: பூவாத்தை - வீட்டு எண்: Na வயது: 61 பாலினம் : ஆண் Photo is Available	458 XCX2162832 பெயர்: பக்ருதின் அலி - தந்தை பெயர்: அசன் அலியார் - வீட்டு எண்: na வயது: 41 பாலினம் : ஆண் Photo is Available	459 XCX1350933 பெயர்: வடிவேல் - தந்தை பெயர்: வையாபுரி - வீட்டு எண்: 1 வயது: 60 பாலினம் : ஆண் Photo is Available
460 XCX1350180 பெயர்: மோகனகுமாரி - கணவர் பெயர்: ஆண்டவன் - வீட்டு எண்: 1 வயது: 58 பாலினம் : பெண் Photo is Available	461 XCX2318111 பெயர்: போஸ் - தந்தை பெயர்: கருப்பையா - வீட்டு எண்: 1 வயது: 56 பாலினம் : ஆண் Photo is Available	462 XCX2070258 பெயர்: அண்ணாதுரை - தந்தை பெயர்: கோவிந்தசாமி - வீட்டு எண்: 1 வயது: 54 பாலினம் : ஆண் Photo is Available
463 XCX2318103 பெயர்: ராஜாத்தி - கணவர் பெயர்: போஸ் - வீட்டு எண்: 1 வயது: 47 பாலினம் : பெண் Photo is Available	464 XCX2318137 பெயர்: வேலு - தந்தை பெயர்: தனப்பால் - வீட்டு எண்: 1 வயது: 45 பாலினம் : ஆண் Photo is Available	465 XCX1350230 பெயர்: கணேஷ் - தந்தை பெயர்: பாஸ்கரன் - வீட்டு எண்: 1 வயது: 36 பாலினம் : ஆண் Photo is Available
466 XCX1350206 பெயர்: பாகம் பிரியாள் - கணவர் பெயர்: கணேஷ் - வீட்டு எண்: 1 வயது: 32 பாலினம் : பெண் Photo is Available	467 XCX2318095 பெயர்: கணபதி - தந்தை பெயர்: போஸ் - வீட்டு எண்: 1 வயது: 32 பாலினம் : ஆண் Photo is Available	468 XCX2318087 பெயர்: குமரவேல் - தந்தை பெயர்: போஸ் - வீட்டு எண்: 1 வயது: 26 பாலினம் : ஆண் Photo is Available
469 XCX1350651 பெயர்: புவனேஸ்வரி - தந்தை பெயர்: நாகராஜன் - வீட்டு எண்: 1 வயது: 26 பாலினம் : பெண் Photo is Available	470 XCX1349307 பெயர்: மகேஷ் - தந்தை பெயர்: மகேஷ் - வீட்டு எண்: 2 வயது: 26 பாலினம் : ஆண் Photo is Available	471 AZZ5742861 பெயர்: பன்னீர்செல்வம் - தந்தை பெயர்: பெருமாள் - வீட்டு எண்: 4 வயது: 61 பாலினம் : ஆண் Photo is Available
472 XCX3118486 பெயர்: ஆதிலட்சுமி - கணவர் பெயர்: பன்னீர்செல்வம் - வீட்டு எண்: 4 வயது: 56 பாலினம் : பெண் Photo is Available	473 XCX1914464 பெயர்: ஆப்ரகாம் - தந்தை பெயர்: சக்கோ - வீட்டு எண்: 4 வயது: 52 பாலினம் : ஆண் Photo is Available	474 XCX1914480 பெயர்: சாரம்மா - கணவர் பெயர்: ஆப்ரகாம் - வீட்டு எண்: 4 வயது: 48 பாலினம் : பெண் Photo is Available
475 AZZ1972348 பெயர்: செல்வகுமார் - தந்தை பெயர்: பன்னீர்செல்வம் - வீட்டு எண்: 4 வயது: 37 பாலினம் : ஆண் Photo is Available	476 XCX1350743 பெயர்: ரேவதி - கணவர் பெயர்: செல்வ குமார் - வீட்டு எண்: 4 வயது: 31 பாலினம் : பெண் Photo is Available	477 XCX2620870 பெயர்: மின்சி - தந்தை பெயர்: ஆப்ரகாம் - வீட்டு எண்: 4 வயது: 22 பாலினம் : பெண் Photo is Available
478 XCX2821247 பெயர்: ஸீந்ஸீ அப்ராஹம் தந்தை பெயர்: அப்ராஹம் வீட்டு எண்: 4 வயது: 20 பாலினம் : பெண் Photo is Available	479 XCX1351261 பெயர்: தரணி - தந்தை பெயர்: சுப்பிரமணி - வீட்டு எண்: 5 வயது: 31 பாலினம் : ஆண் Photo is Available	480 AZZ2038982 பெயர்: தனராஜ் - தந்தை பெயர்: செல்வராஜ் - வீட்டு எண்: 6 வயது: 49 பாலினம் : ஆண் Photo is Available
481 AZZ2030948 பெயர்: செல்விரெஜினா - கணவர் பெயர்: தனராஜ் - வீட்டு எண்: 6 வயது: 46 பாலினம் : பெண் Photo is Available	482 XCX1757798 பெயர்: பாலாஜி - தந்தை பெயர்: ராம்தாஸ் - வீட்டு எண்: 6A வயது: 30 பாலினம் : ஆண் Photo is Available	483 AZZ1972405 பெயர்: சிகாமணி - தந்தை பெயர்: செல்லக்கண் - வீட்டு எண்: 7 வயது: 70 பாலினம் : ஆண் Photo is Available
484 AZZ1972413 பெயர்: தாசம்மா - கணவர் பெயர்: சிகாமணி - வீட்டு எண்: 7 வயது: 66 பாலினம் : பெண் Photo is Available	485 XCX1914829 பெயர்: சண்முகம் - தந்தை பெயர்: நடேசன் - வீட்டு எண்: 7 வயது: 66 பாலினம் : ஆண் Photo is Available	486 XCX1349158 பெயர்: சிவபிரகாசம் - தந்தை பெயர்: ராஜகோபால் - வீட்டு எண்: 7 வயது: 58 பாலினம் : ஆண் Photo is Available

பிரிவு எண் மற்றும் பெயர் : 3-சென்னை மாநகராட்சி, காந்தி தெரு மதியழகன் நகர் பாபாடி வார்டு 89

487 XCX2558252 பெயர்: வேலு - தந்தை பெயர்: வெங்கடாசலம் - வீட்டு எண்: 7 வயது: 50 பாலினம் : ஆண் Photo is Available	488 XCX1350941 பெயர்: பவாணி - கணவர் பெயர்: சிவபிரகாஷம் - வீட்டு எண்: 7 வயது: 48 பாலினம் : பெண் Photo is Available	489 AZZ1979624 பெயர்: வனிதாமேரி - தந்தை பெயர்: சிகாமணி - வீட்டு எண்: 7 வயது: 38 பாலினம் : பெண் Photo is Available
490 XCX1914811 பெயர்: சக்திவேல் - தந்தை பெயர்: சண்முகம் - வீட்டு எண்: 7 வயது: 37 பாலினம் : ஆண் Photo is Available	491 XCX1098813 பெயர்: பிரேம் குமார் - தந்தை பெயர்: நாகராஜன் - வீட்டு எண்: 7 வயது: 35 பாலினம் : ஆண் Photo is Available	492 AZZ1979632 பெயர்: ராஜன்டேனியல் - தந்தை பெயர்: சிகாமணி - வீட்டு எண்: 7 வயது: 34 பாலினம் : ஆண் Photo is Available
493 XCX1758580 பெயர்: சரஸ்வதி - கணவர் பெயர்: சக்திவேல் - வீட்டு எண்: 7 வயது: 32 பாலினம் : பெண் Photo is Available	494 XCX1098474 பெயர்: லட்சுமி - தந்தை பெயர்: நாகராஜன் - வீட்டு எண்: 7 வயது: 30 பாலினம் : பெண் Photo is Available	495 XCX1349687 பெயர்: தயாலின் - தந்தை பெயர்: சிவபிரகாஷம் - வீட்டு எண்: 7 வயது: 30 பாலினம் : ஆண் Photo is Available
496 XCX1351246 பெயர்: ஜானகி - கணவர் பெயர்: ராஜவிக்னேஷ் - வீட்டு எண்: 7 வயது: 27 பாலினம் : பெண் Photo is Available	497 XCX1556109 பெயர்: பவானி - தந்தை பெயர்: சேலியப்பன் - வீட்டு எண்: 7 வயது: 26 பாலினம் : பெண் Photo is Available	498 XCX1758416 பெயர்: ஷர்மிளா தேவி - தந்தை பெயர்: முனுசாமி - வீட்டு எண்: 7 வயது: 24 பாலினம் : பெண் Photo is Available
499 XCX1758275 பெயர்: முனுசாமி - தந்தை பெயர்: நாராயணன் - வீட்டு எண்: 7 வயது: 24 பாலினம் : ஆண் Photo is Available	500 XCX1098607 பெயர்: பாஸ்கர் - தந்தை பெயர்: பாடியன் - வீட்டு எண்: 7C வயது: 36 பாலினம் : ஆண் Photo is Available	501 XCX3118494 பெயர்: அற்புதராஜ் - தந்தை பெயர்: தாவீது - வீட்டு எண்: 8 வயது: 61 பாலினம் : ஆண் Photo is Available
502 XCX1351121 பெயர்: ஜெயந்தி - கணவர் பெயர்: அற்புதராஜ் - வீட்டு எண்: 8 வயது: 57 பாலினம் : பெண் Photo is Available	503 XCX1098268 பெயர்: தஙகமணி - கணவர் பெயர்: அப்புகுட்டன் - வீட்டு எண்: 8 வயது: 52 பாலினம் : பெண் Photo is Available	504 XCX1757483 பெயர்: ஏலுமலை - தந்தை பெயர்: பரசுராமன் - வீட்டு எண்: 8 வயது: 45 பாலினம் : ஆண் Photo is Available
505 XCX1757475 பெயர்: செல்வி - கணவர் பெயர்: ஏலுமலை - வீட்டு எண்: 8 வயது: 40 பாலினம் : பெண் Photo is Available	506 XCX1153790 பெயர்: நாகராஜன் - தந்தை பெயர்: கண்ணன் - வீட்டு எண்: 8 வயது: 40 பாலினம் : ஆண் Photo is Available	507 XCX0130880 பெயர்: தமிழ்செல்வி - கணவர் பெயர்: பாபு - வீட்டு எண்: 8 வயது: 40 பாலினம் : பெண் Photo is Available
508 AZZ1975127 பெயர்: அன்னைமேரி - தந்தை பெயர்: அற்புதராஜ் - வீட்டு எண்: 8 வயது: 36 பாலினம் : பெண் Photo is Available	509 XCX1153683 பெயர்: செல்வி - கணவர் பெயர்: நாகராஜன் - வீட்டு எண்: 8 வயது: 35 பாலினம் : பெண் Photo is Available	510 AZZ1975135 பெயர்: ஜான்சன் - தந்தை பெயர்: அற்புதராஜ் - வீட்டு எண்: 8 வயது: 34 பாலினம் : ஆண் Photo is Available
511 XCX2620862 பெயர்: புகழேந்தி - தந்தை பெயர்: ஏழுமலை - வீட்டு எண்: 8 வயது: 22 பாலினம் : ஆண் Photo is Available	512 XCX3118502 பெயர்: விஜயா - கணவர் பெயர்: ஜெகதீஸ்வரன் - வீட்டு எண்: 8A வயது: 50 பாலினம் : பெண் Photo is Available	513 XCX2947422 பெயர்: ரஞ்சனா ஏழுமலை தந்தை பெயர்: ஏழுமலை வீட்டு எண்: எண் 8 வயது: 20 பாலினம் : பெண் Photo is Available
514 XCX1914845 பெயர்: விஜயகுமார் - தந்தை பெயர்: ராமன் - வீட்டு எண்: 9 வயது: 67 பாலினம் : ஆண் Photo is Available	515 XCX0832873 பெயர்: ஜீவி - தந்தை பெயர்: ஹாரிஸ் - வீட்டு எண்: 9 வயது: 59 பாலினம் : ஆண் Photo is Available	516 XCX0832865 பெயர்: செல்வி - கணவர் பெயர்: ஜீவி - வீட்டு எண்: 9 வயது: 51 பாலினம் : பெண் Photo is Available

517 XCX1914852 பெயர்: வினித்குமார் - தந்தை பெயர்: விஜயகுமார் - வீட்டு எண்: 9 வயது: 31 பாலினம் : ஆண் Photo is Available	518 XCX1758531 பெயர்: ரூபன் - தந்தை பெயர்: ஜீவி - வீட்டு எண்: 9 வயது: 24 பாலினம் : ஆண் Photo is Available	519 XCX2484186 பெயர்: லதாலட்சுமி - தந்தை பெயர்: சீதாராம்ன் - வீட்டு எண்: 9 வயது: 23 பாலினம் : பெண் Photo is Available
520 AZZ6534853 பெயர்: பாலசுபிரமணி - தந்தை பெயர்: முனுசாமி - வீட்டு எண்: 10 வயது: 60 பாலினம் : ஆண் Photo is Available	521 AZZ6534861 பெயர்: செந்தாமரை - கணவர் பெயர்: பாலசுபிரமணி - வீட்டு எண்: 10 வயது: 49 பாலினம் : பெண் Photo is Available	522 AZZ2031045 பெயர்: தாமோதரன் - தந்தை பெயர்: பாலசுபிரமணி - வீட்டு எண்: 10 வயது: 35 பாலினம் : ஆண் Photo is Available
523 XCX1350735 பெயர்: தரனி - தந்தை பெயர்: சௌந்தர்ராஜன் - வீட்டு எண்: 11 வயது: 27 பாலினம் : பெண் Photo is Available	524 XCX2318061 பெயர்: உஷா ராணி - தந்தை பெயர்: பிச்சைமுத்து - வீட்டு எண்: 11 வயது: 25 பாலினம் : பெண் Photo is Available	525 XCX2661502 பெயர்: ஜான்சி ராண - தந்தை பெயர்: வடிவேல் - வீட்டு எண்: 11 வயது: 22 பாலினம் : பெண் Photo is Available
526 XCX3118510 பெயர்: அன்புபழம் - தந்தை பெயர்: பரசுராமன் - வீட்டு எண்: 13 வயது: 67 பாலினம் : ஆண் Photo is Available	527 XCX3118528 பெயர்: சாந்தி - கணவர் பெயர்: அன்புபழம் - வீட்டு எண்: 13 வயது: 60 பாலினம் : பெண் Photo is Available	528 AZZ1983212 பெயர்: வனிதா - தந்தை பெயர்: அன்புபழம் - வீட்டு எண்: 13 வயது: 39 பாலினம் : பெண் Photo is Available
529 AZZ1973338 பெயர்: செந்தில்குமார் - தந்தை பெயர்: அன்புபழம் - வீட்டு எண்: 13 வயது: 36 பாலினம் : ஆண் Photo is Available	530 XCX1757822 பெயர்: கண்ணன் - தந்தை பெயர்: தங்கவேல் - வீட்டு எண்: 14 வயது: 59 பாலினம் : ஆண் Photo is Available	531 XCX1757806 பெயர்: லட்சுமி - கணவர் பெயர்: கண்ணன் - வீட்டு எண்: 14 வயது: 49 பாலினம் : பெண் Photo is Available
532 XCX0976829 பெயர்: பால முருகன் - தந்தை பெயர்: தில்லை சிதம்பரம் - வீட்டு எண்: 14 வயது: 45 பாலினம் : ஆண் Photo is Available	533 XCX0976761 பெயர்: அம்மு - தந்தை பெயர்: பத்மநாபன் - வீட்டு எண்: 14 வயது: 42 பாலினம் : பெண் Photo is Available	534 JCH4992467 பெயர்: எழுமலை - தந்தை பெயர்: ஜோதிலிங்கம் - வீட்டு எண்: 14A வயது: 50 பாலினம் : ஆண் Photo is Available
535 JCH4992459 பெயர்: வனஜா - கணவர் பெயர்: எழுமலை - வீட்டு எண்: 14A வயது: 44 பாலினம் : பெண் Photo is Available	536 AZZ1982610 பெயர்: காரீன்டேனியல் - கணவர் பெயர்: டேனியல் - வீட்டு எண்: 14B வயது: 72 பாலினம் : பெண் Photo is Available	537 AZZ1974153 பெயர்: இளங்கோசத்யநாதன் - தந்தை பெயர்: தெய்வசிகாமணி - வீட்டு எண்: 14B வயது: 59 பாலினம் : ஆண் Photo is Available
538 AZZ1979020 பெயர்: ராமதாஸ் - தந்தை பெயர்: சுந்தரகோடி - வீட்டு எண்: 14B வயது: 46 பாலினம் : ஆண் Photo is Available	539 AZZ1993187 பெயர்: விமலா - கணவர் பெயர்: சுந்தரகோடி - வீட்டு எண்: 14B வயது: 46 பாலினம் : பெண் Photo is Available	540 AZZ6534879 பெயர்: விமலேஸ்வரி - கணவர் பெயர்: கோபாலகிருஷ்ணன் - வீட்டு எண்: 14C வயது: 76 பாலினம் : பெண் Photo is Available
541 AZZ2016434 பெயர்: இந்திராவதி - கணவர் பெயர்: சீத்தாராமன் - வீட்டு எண்: 14C வயது: 45 பாலினம் : பெண் Photo is Available	542 AZZ2014660 பெயர்: பிருந்தா - தந்தை பெயர்: ஷேஷாஜலம் - வீட்டு எண்: 14C வயது: 38 பாலினம் : பெண் Photo is Available	543 AZZ1978519 பெயர்: ராமகிருஷ்ணன் - தந்தை பெயர்: ஷேஷாஜலம் - வீட்டு எண்: 14C வயது: 37 பாலினம் : ஆண் Photo is Available
544 AZZ2016426 பெயர்: சீத்தாராமன் - தந்தை பெயர்: கோபாலகிருஷ்ணன் - வீட்டு எண்: 14-C வயது: 58 பாலினம் : ஆண் Photo is Available	545 AZZ6534895 பெயர்: நாகராஜ் - தந்தை பெயர்: முனுசாமி - வீட்டு எண்: 15 வயது: 59 பாலினம் : ஆண் Photo is Available	546 AZZ6534911 பெயர்: ரதிபாய் - கணவர் பெயர்: நாகராஜ் - வீட்டு எண்: 15 வயது: 48 பாலினம் : பெண் Photo is Available

பிரிவு எண் மற்றும் பெயர் : 3-சென்னை மாநகராட்சி, காந்தி தெரு மதியழகன் நகர் பாபாடி வார்டு 89

547 XCX2070530 பெயர்: துளசிராமன் - தந்தை பெயர்: சம்பத் - வீட்டு எண்: 15 வயது: 39 பாலினம் : ஆண் Photo is Available	548 XCX2070563 பெயர்: மாரியம்மா - தந்தை பெயர்: துளசி ராமன் - வீட்டு எண்: 15 வயது: 34 பாலினம் : ஆண் Photo is Available	549 XCX1556117 பெயர்: பினேகாஸ் எபினேசர் - தாய் பெயர்: மனோராணி - வீட்டு எண்: 15 வயது: 30 பாலினம் : ஆண் Photo is Available
550 XCX0130948 பெயர்: ஜான்கன்ரத்தினராஜ் - தந்தை பெயர்: சாமுவேல் - வீட்டு எண்: 16 வயது: 88 பாலினம் : ஆண் Photo is Available	551 XCX1349620 பெயர்: ரவிசந்திரன் - தந்தை பெயர்: கோபல் - வீட்டு எண்: 16 வயது: 56 பாலினம் : ஆண் Photo is Available	552 AZZ1978154 பெயர்: அண்ணாமலை - தந்தை பெயர்: அருணாசலம் - வீட்டு எண்: 16 வயது: 53 பாலினம் : ஆண் Photo is Available
553 AZZ1971993 பெயர்: குமரேசன் - தந்தை பெயர்: அருணாசலம் - வீட்டு எண்: 16 வயது: 51 பாலினம் : ஆண் Photo is Available	554 XCX1350214 பெயர்: சாந்தி - கணவர் பெயர்: ரவிச் சந்திரன் - வீட்டு எண்: 16 வயது: 50 பாலினம் : பெண் Photo is Available	555 XCX0130955 பெயர்: வத்சலா ஸ்டேல்லா ராணி - கணவர் பெயர்: நவராஜ் - வீட்டு எண்: 16 வயது: 48 பாலினம் : பெண் Photo is Available
556 AZZ1977800 பெயர்: ராதா - கணவர் பெயர்: அண்ணாமலை - வீட்டு எண்: 16 வயது: 43 பாலினம் : பெண் Photo is Available	557 AZZ1972009 பெயர்: ருக்குமணி - கணவர் பெயர்: குமரேசன் - வீட்டு எண்: 16 வயது: 41 பாலினம் : பெண் Photo is Available	558 XCX1914696 பெயர்: கித்தேரி பெனஜிட் - கணவர் பெயர்: ஜெயக்குமார் - வீட்டு எண்: 16 வயது: 39 பாலினம் : பெண் Photo is Available
559 XCX2070233 பெயர்: ஈஸ்வரி - கணவர் பெயர்: சித்திரவேலு - வீட்டு எண்: 16 வயது: 36 பாலினம் : பெண் Photo is Available	560 XCX1757830 பெயர்: சித்திரவேலு - தந்தை பெயர்: ஆறுமுகம் - வீட்டு எண்: 16 வயது: 33 பாலினம் : ஆண் Photo is Available	561 XCX2318582 பெயர்: நித்யா - கணவர் பெயர்: கணேஷ் - வீட்டு எண்: 16 வயது: 30 பாலினம் : பெண் Photo is Available
562 XCX1350883 பெயர்: நித்தியா - கணவர் பெயர்: பிரேம்குமார் - வீட்டு எண்: 16 வயது: 29 பாலினம் : பெண் Photo is Available	563 XCX1757756 பெயர்: மகேஷ் - தந்தை பெயர்: ரவிச்சந்திரன் - வீட்டு எண்: 16 வயது: 29 பாலினம் : ஆண் Photo is Available	564 XCX1350537 பெயர்: கணேஷ் - தந்தை பெயர்: ரவிசந்திரன் - வீட்டு எண்: 16 வயது: 28 பாலினம் : ஆண் Photo is Available
565 XCX0832139 பெயர்: பிலிப் - தந்தை பெயர்: வர்கீஸ் - வீட்டு எண்: 16A வயது: 72 பாலினம் : ஆண் Photo is Available	566 XCX0833301 பெயர்: அண்ணம்மா - கணவர் பெயர்: பிலிப் - வீட்டு எண்: 16A வயது: 62 பாலினம் : பெண் Photo is Available	567 XCX0831883 பெயர்: வினோத்குமார் - தந்தை பெயர்: வெங்கடேஷ் - வீட்டு எண்: 16A வயது: 46 பாலினம் : ஆண் Photo is Available
568 XCX0833079 பெயர்: ரென்சிபிஜி - கணவர் பெயர்: பிஜி - வீட்டு எண்: 16A வயது: 40 பாலினம் : பெண் Photo is Available	569 XCX0832147 பெயர்: சந்தியா - கணவர் பெயர்: வினொத்குமார் - வீட்டு எண்: 16A வயது: 40 பாலினம் : பெண் Photo is Available	570 XCX0832436 பெயர்: பினுபிலிப் - தந்தை பெயர்: பினு - வீட்டு எண்: 16A வயது: 34 பாலினம் : ஆண் Photo is Available
571 XCX3118585 பெயர்: ஜார்ஜ்ஜோசப் - தந்தை பெயர்: ஜோசப் - வீட்டு எண்: 17 வயது: 80 பாலினம் : ஆண் Photo is Available	572 XCX3118593 பெயர்: சிசிலிஜார்ஜ் - கணவர் பெயர்: ஜார்ஜ் - வீட்டு எண்: 17 வயது: 71 பாலினம் : பெண் Photo is Available	573 XCX0130898 பெயர்: அரசம்மாள் - கணவர் பெயர்: அசன் அலியர் - வீட்டு எண்: 17 வயது: 59 பாலினம் : பெண் Photo is Available
574 XCX1349943 பெயர்: லூர்து மேரி - கணவர் பெயர்: பார்த்தீபன் - வீட்டு எண்: 17 வயது: 43 பாலினம் : பெண் Photo is Available	575 XCX0130906 பெயர்: சர்மிளாபானு - தந்தை பெயர்: அசன்அலியர் - வீட்டு எண்: 17 வயது: 37 பாலினம் : பெண் Photo is Available	576 XCX0215673 பெயர்: அப்துல் நாசர் - தந்தை பெயர்: அசன்அலியார் - வீட்டு எண்: 17 வயது: 34 பாலினம் : ஆண் Photo is Available

பிரிவு எண் மற்றும் பெயர் : 3-சென்னை மாநகராட்சி, காந்தி தெரு மதியழகன் நகர் பாபாடி வார்டு 89

577 XCX1098508 பெயர்: அப்துல் நாசர் - தந்தை பெயர்: அசனம்மாள் பீவி - வீட்டு எண்: 17 வயது: 32 பாலினம் : ஆண் Photo is Available	578 XCX3118601 பெயர்: வடிவேலு - தந்தை பெயர்: வையாபுரி - வீட்டு எண்: 18 வயது: 61 பாலினம் : ஆண் Photo is Available	579 XCX3118619 பெயர்: புஷ்பா - கணவர் பெயர்: வடிவேலு - வீட்டு எண்: 18 வயது: 56 பாலினம் : பெண் Photo is Available
580 XCX3118627 பெயர்: காத்தமுத்து - தந்தை பெயர்: ராஜலிங்கம் - வீட்டு எண்: 18 வயது: 43 பாலினம் : ஆண் Photo is Available	581 AZZ2021251 பெயர்: கலாவதி - கணவர் பெயர்: காத்தமுத்து - வீட்டு எண்: 18 வயது: 40 பாலினம் : பெண் Photo is Available	582 XCX1350511 பெயர்: சுதா - தந்தை பெயர்: வடிவேலு - வீட்டு எண்: 18 வயது: 29 பாலினம் : பெண் Photo is Available
583 XCX0976894 பெயர்: கவியரசு - தந்தை பெயர்: பிச்சைமுத்து - வீட்டு எண்: 18 வயது: 28 பாலினம் : ஆண் Photo is Available	584 XCX1349851 பெயர்: உமா - தந்தை பெயர்: வடிவேலு - வீட்டு எண்: 18 வயது: 26 பாலினம் : பெண் Photo is Available	585 XCX3118643 பெயர்: பிச்சைமுத்து - தந்தை பெயர்: ராஜலிங்கம் - வீட்டு எண்: 18A வயது: 56 பாலினம் : ஆண் Photo is Available
586 AZZ6535082 பெயர்: மல்லிகா - கணவர் பெயர்: பிச்சைமுத்து - வீட்டு எண்: 18A வயது: 51 பாலினம் : பெண் Photo is Available	587 XCX1350123 பெயர்: சித்ரா - கணவர் பெயர்: சுப்பிரமணி - வீட்டு எண்: 19 வயது: 50 பாலினம் : பெண் Photo is Available	588 XCX1758374 பெயர்: ஜோஸ் யோஹான்னான் - தந்தை பெயர்: யோஹான்னான் - வீட்டு எண்: 19 வயது: 45 பாலினம் : ஆண் Photo is Available
589 XCX0215657 பெயர்: சாமுவேல் பஞ்சிகல் - தந்தை பெயர்: வர்கி - வீட்டு எண்: 19 வயது: 42 பாலினம் : ஆண் Photo is Available	590 XCX1758366 பெயர்: ஆனி ஜோஸ் - கணவர் பெயர்: ஜோஸ் யோஹான்னான் - வீட்டு எண்: 19 வயது: 38 பாலினம் : பெண் Photo is Available	591 XCX1556265 பெயர்: ரமேஷ் - தந்தை பெயர்: ஜெகநாதன் - வீட்டு எண்: 19 வயது: 36 பாலினம் : ஆண் Photo is Available
592 XCX0831917 பெயர்: கிருஷ்ணதாஸ் - தந்தை பெயர்: சசிதரன் - வீட்டு எண்: 19 வயது: 31 பாலினம் : ஆண் Photo is Available	593 XCX1349281 பெயர்: எழிலரசி - தந்தை பெயர்: சுப்ரமணி - வீட்டு எண்: 19 வயது: 29 பாலினம் : ஆண் Photo is Available	594 XCX1555986 பெயர்: பொன்ம்மணி - கணவர் பெயர்: இரமேஷ் - வீட்டு எண்: 19 வயது: 25 பாலினம் : பெண் Photo is Available
595 XCX1098292 பெயர்: சத்திய தாஸ் - தந்தை பெயர்: ருசிலையன் - வீட்டு எண்: 19A வயது: 52 பாலினம் : ஆண் Photo is Available	596 XCX0130567 பெயர்: ஐயப்பன் தந்தை பெயர்: ராமையன் வீட்டு எண்: 19ஏ வயது: 50 பாலினம் : ஆண் Photo is Available	597 XCX0130559 பெயர்: புஷ்பம் - கணவர் பெயர்: ஐயப்பன் வீட்டு எண்: 19ஏ வயது: 45 பாலினம் : பெண் Photo is Available
598 XCX2162824 பெயர்: அனிஷா - தந்தை பெயர்: அய்யப்பன் - வீட்டு எண்: 19A வயது: 26 பாலினம் : பெண் Photo is Available	599 XCX2620797 பெயர்: ஜெகதி - தந்தை பெயர்: பொன்னு - வீட்டு எண்: 19a வயது: 26 பாலினம் : ஆண் Photo is Available	600 XCX2620680 பெயர்: உமா - கணவர் பெயர்: ஜெகதி - வீட்டு எண்: 19A வயது: 26 பாலினம் : பெண் Photo is Available
601 XCX2688083 பெயர்: அபினேஷ் தந்தை பெயர்: ஐயப்பன் வீட்டு எண்: 19ஏ வயது: 23 பாலினம் : ஆண் Photo is Available	602 AZZ2037802 பெயர்: வேலு - தந்தை பெயர்: குப்பன் - வீட்டு எண்: 20 வயது: 41 பாலினம் : ஆண் Photo is Available	603 AZZ1989904 பெயர்: செந்தில் - தந்தை பெயர்: குப்பன் - வீட்டு எண்: 20 வயது: 39 பாலினம் : ஆண் Photo is Available
604 XCX3118650 பெயர்: சத்யநாராயணன் - தந்தை பெயர்: கிருஷ்ணன் - வீட்டு எண்: 21 வயது: 84 பாலினம் : ஆண் Photo is Available	605 JCH4989687 பெயர்: பெர்த்தலூ - தந்தை பெயர்: பத்ரூஸ் - வீட்டு எண்: 21 வயது: 74 பாலினம் : ஆண் Photo is Available	606 AZZ6535108 பெயர்: கோபி - தந்தை பெயர்: கோவிந்தன் - வீட்டு எண்: 21 வயது: 61 பாலினம் : ஆண் Photo is Available

பிரிவு எண் மற்றும் பெயர் : 3-சென்னை மாநகராட்சி, காந்தி தெரு மதியழகன் நகர் பாபாடி வார்டு 89

607 XCX1350594 பெயர்: மகாவீர்சந்த் - தந்தை பெயர்: மோத்திலால் - வீட்டு எண்: 21 வயது: 59 பாலினம் : ஆண் Photo is Available	608 AZZ1973437 பெயர்: ஆலிஸ் - கணவர் பெயர்: பெர்த்தலூ - வீட்டு எண்: 21 வயது: 56 பாலினம் : பெண் Photo is Available	609 AZZ8288094 பெயர்: நிர்மலா - கணவர் பெயர்: கோபி - வீட்டு எண்: 21 வயது: 55 பாலினம் : பெண் Photo is Available
610 XCX1350966 பெயர்: சுசன் குமார் - தந்தை பெயர்: குஞ்ஜன் பனிகார் - வீட்டு எண்: 21 வயது: 51 பாலினம் : ஆண் Photo is Available	611 XCX2070175 பெயர்: அனந்த் பாபு - தந்தை பெயர்: மல்லையா - வீட்டு எண்: 21 வயது: 49 பாலினம் : ஆண் Photo is Available	612 XCX2484228 பெயர்: டில்லிங்கர் - தந்தை பெயர்: ஆரோக்கியசாமி - வீட்டு எண்: 21 வயது: 48 பாலினம் : ஆண் Photo is Available
613 XCX3118668 பெயர்: ராம்குமார் - தந்தை பெயர்: முனிரத்தினம் - வீட்டு எண்: 21 வயது: 48 பாலினம் : ஆண் Photo is Available	614 XCX1351030 பெயர்: மாவீரன் - தந்தை பெயர்: கதிரேசன் - வீட்டு எண்: 21 வயது: 47 பாலினம் : ஆண் Photo is Available	615 XCX3118676 பெயர்: தாமோதரன் - தந்தை பெயர்: முனிரத்தினம் - வீட்டு எண்: 21 வயது: 45 பாலினம் : ஆண் Photo is Available
616 AZZ1974385 பெயர்: ஸ்ரீதேவி - தந்தை பெயர்: தாமோதரன் - வீட்டு எண்: 21 வயது: 42 பாலினம் : ஆண் Photo is Available	617 XCX2070183 பெயர்: அபிராமி - கணவர் பெயர்: ஆனந்த் பாபு - வீட்டு எண்: 21 வயது: 42 பாலினம் : பெண் Photo is Available	618 XCX1349752 பெயர்: பாக்கியவதி - கணவர் பெயர்: மாவீரன் - வீட்டு எண்: 21 வயது: 39 பாலினம் : பெண் Photo is Available
619 AZZ1974427 பெயர்: ஆனி - தந்தை பெயர்: பெர்த்தலூ - வீட்டு எண்: 21 வயது: 38 பாலினம் : பெண் Photo is Available	620 AZZ1973429 பெயர்: டோரியா - தந்தை பெயர்: பெர்த்தலூ - வீட்டு எண்: 21 வயது: 35 பாலினம் : பெண் Photo is Available	621 XCX2620698 பெயர்: மீனா - கணவர் பெயர்: சுப்பிரமணியன் - வீட்டு எண்: 21 வயது: 26 பாலினம் : பெண் Photo is Available
622 XCX3273935 பெயர்: ஜெகதீஷ் தந்தை பெயர்: சுப்பிரமணி வீட்டு எண்: 21 வயது: 20 பாலினம் : ஆண் Photo is Available	623 XCX3118692 பெயர்: முனிரத்தினம் - தந்தை பெயர்: ராமன் - வீட்டு எண்: 21A வயது: 76 பாலினம் : ஆண் Photo is Available	624 XCX3118700 பெயர்: குப்பபாய் - கணவர் பெயர்: முனிரத்தினம் - வீட்டு எண்: 21A வயது: 66 பாலினம் : பெண் Photo is Available
625 JCH4995072 பெயர்: உஷா - கணவர் பெயர்: ராம்குமார் - வீட்டு எண்: 21A வயது: 43 பாலினம் : பெண் Photo is Available	626 AZZ7417926 பெயர்: ரமேஷ்குமார் - தந்தை பெயர்: முனுசாமி - வீட்டு எண்: 22 வயது: 39 பாலினம் : ஆண் Photo is Available	627 XCX1350529 பெயர்: பிரபாவதி - கணவர் பெயர்: சந்திரசேகர் - வீட்டு எண்: 22 வயது: 31 பாலினம் : பெண் Photo is Available
628 XCX2318079 பெயர்: வெண்ணிலா - தந்தை பெயர்: சுப்பரமணி - வீட்டு எண்: 23 வயது: 24 பாலினம் : பெண் Photo is Available	629 XCX2797538 பெயர்: குர்ஷித் தந்தை பெயர்: சர்தார் வீட்டு எண்: 23 வயது: 20 பாலினம் : ஆண் Photo is Available	630 XCX1758341 பெயர்: இந்திராணி - கணவர் பெயர்: சபாபதி - வீட்டு எண்: 24 வயது: 61 பாலினம் : பெண் Photo is Available
631 XCX1758358 பெயர்: மணிகண்டன் - தாய் பெயர்: இந்திராணி - வீட்டு எண்: 24 வயது: 32 பாலினம் : ஆண் Photo is Available	632 XCX1349430 பெயர்: நாராயணன் - தந்தை பெயர்: சிங்காரவேலு - வீட்டு எண்: 25 வயது: 47 பாலினம் : ஆண் Photo is Available	633 XCX1350065 பெயர்: துரை - தந்தை பெயர்: தங்க வேல் - வீட்டு எண்: 25 வயது: 37 பாலினம் : ஆண் Photo is Available
634 XCX1350081 பெயர்: பிரபாகரன் - தந்தை பெயர்: பாவாடை - வீட்டு எண்: 25 வயது: 36 பாலினம் : ஆண் Photo is Available	635 XCX1350073 பெயர்: பாபு - தந்தை பெயர்: தங்க வேல் - வீட்டு எண்: 25 வயது: 27 பாலினம் : ஆண் Photo is Available	636 XCX3118718 பெயர்: சுப்பிரமணி - தந்தை பெயர்: வீரசாமி - வீட்டு எண்: 26 வயது: 71 பாலினம் : ஆண் Photo is Available

637 XCX3118726 பெயர்: கோவிந்தம்மாள் - கணவர் பெயர்: சுப்பிரமணி - வீட்டு எண்: 26 வயது: 61 பாலினம் : பெண் Photo is Available	638 XCX2070217 பெயர்: ரவி - தந்தை பெயர்: ஆனந்தன் - வீட்டு எண்: 26 வயது: 57 பாலினம் : ஆண் Photo is Available	639 AZZ2041390 பெயர்: சோலையப்பன் - தந்தை பெயர்: சுப்பிரமணி - வீட்டு எண்: 26 வயது: 38 பாலினம் : ஆண் Photo is Available
640 AZZ2045557 பெயர்: சஸ்வதி - தந்தை பெயர்: சுப்பிரமணி - வீட்டு எண்: 26 வயது: 34 பாலினம் : பெண் Photo is Available	641 XCX2070241 பெயர்: சரவணன் - தந்தை பெயர்: சுப்பிரமணி - வீட்டு எண்: 26 வயது: 31 பாலினம் : ஆண் Photo is Available	642 XCX2803096 பெயர்: அஜய் குமார் தந்தை பெயர்: கிஷோர் வீட்டு எண்: 26 வயது: 30 பாலினம் : ஆண் Photo is Available
643 XCX2620805 பெயர்: சுகன்யா - கணவர் பெயர்: ராமகிருஷ்ணன் - வீட்டு எண்: 26 வயது: 29 பாலினம் : பெண் Photo is Available	644 XCX2070209 பெயர்: ஐயப்பன் - தந்தை பெயர்: சுப்பிரமணி - வீட்டு எண்: 26 வயது: 27 பாலினம் : ஆண் Photo is Available	645 XCX2620771 பெயர்: விஸ்வநாத் - தந்தை பெயர்: ரவி - வீட்டு எண்: 26 வயது: 26 பாலினம் : ஆண் Photo is Available
646 XCX1757780 பெயர்: ரோஸானா - கணவர் பெயர்: ஆரோக்கியநாதன் - வீட்டு எண்: 27A வயது: 47 பாலினம் : பெண் Photo is Available	647 XCX1757772 பெயர்: ஆரோக்கியநாதன் - தந்தை பெயர்: பூங்காவனம் - வீட்டு எண்: 27A வயது: 45 பாலினம் : ஆண் Photo is Available	648 XCX1350685 பெயர்: விஜயா - கணவர் பெயர்: ஆனந்து - வீட்டு எண்: 28 வயது: 51 பாலினம் : பெண் Photo is Available
649 XCX3118734 பெயர்: நாராயணன் - தந்தை பெயர்: நாமதேவு - வீட்டு எண்: 28 வயது: 51 பாலினம் : ஆண் Photo is Available	650 XCX3118742 பெயர்: முத்துலட்சுமி - கணவர் பெயர்: நாராயணன் - வீட்டு எண்: 28 வயது: 46 பாலினம் : பெண் Photo is Available	651 AZZ1990464 பெயர்: விஜி - கணவர் பெயர்: பிரதாப்குமார் - வீட்டு எண்: 28 வயது: 46 பாலினம் : பெண் Photo is Available
652 XCX2484210 பெயர்: ஷகிலா - கணவர் பெயர்: பழனி - வீட்டு எண்: 28 வயது: 28 பாலினம் : பெண் Photo is Available	653 XCX1140003 பெயர்: குமரவேல் - தந்தை பெயர்: வீரப்பன் - வீட்டு எண்: 30 வயது: 42 பாலினம் : ஆண் Photo is Available	654 XCX0833145 பெயர்: மஞ்சுளா - கணவர் பெயர்: பாலசுந்திரம் - வீட்டு எண்: 30 வயது: 41 பாலினம் : பெண் Photo is Available
655 XCX2484194 பெயர்: பிரேனாத் - தந்தை பெயர்: பால கிருஷ்ணன் - வீட்டு எண்: 30 வயது: 40 பாலினம் : ஆண் Photo is Available	656 XCX1914969 பெயர்: நாகரத்னா - கணவர் பெயர்: ஜெய்க்குமார் - வீட்டு எண்: 30 வயது: 39 பாலினம் : பெண் Photo is Available	657 XCX0831578 பெயர்: நடராஜன் - தந்தை பெயர்: வீரப்பன் - வீட்டு எண்: 30 வயது: 38 பாலினம் : ஆண் Photo is Available
658 XCX1098755 பெயர்: யுவராஜ் - தந்தை பெயர்: பரிமளம் - வீட்டு எண்: 30 வயது: 30 பாலினம் : ஆண் Photo is Available	659 XCX1139955 பெயர்: நவமணி - தந்தை பெயர்: பரிமளம் - வீட்டு எண்: 30 வயது: 27 பாலினம் : பெண் Photo is Available	660 XCX1914803 பெயர்: வனிதா - தந்தை பெயர்: பரிமளம் - வீட்டு எண்: 30 வயது: 25 பாலினம் : பெண் Photo is Available
661 AZZ1975259 பெயர்: மோகன் - தந்தை பெயர்: வெங்கடாசலம் - வீட்டு எண்: 30A வயது: 49 பாலினம் : ஆண் Photo is Available	662 AZZ1989144 பெயர்: மாலதி - கணவர் பெயர்: மோகன் - வீட்டு எண்: 30A வயது: 41 பாலினம் : பெண் Photo is Available	663 AZZ1972637 பெயர்: அஞ்சலா - கணவர் பெயர்: ஏழுமலை - வீட்டு எண்: 30B வயது: 46 பாலினம் : பெண் Photo is Available
664 AZZ2151181 பெயர்: சுரேஷ் - தந்தை பெயர்: வீரப்பன் - வீட்டு எண்: 30B வயது: 38 பாலினம் : ஆண் Photo is Available	665 AZZ6535173 பெயர்: சண்முகம் - தந்தை பெயர்: வீரப்பன் - வீட்டு எண்: 30D வயது: 46 பாலினம் : ஆண் Photo is Available	666 AZZ2157469 பெயர்: பாபு - தந்தை பெயர்: வீரப்பன் - வீட்டு எண்: 30D வயது: 43 பாலினம் : ஆண் Photo is Available

பிரிவு எண் மற்றும் பெயர் : 3-சென்னை மாநகராட்சி, காந்தி தெரு மதியழகன் நகர் பாபாடி வார்டு 89

667 AZZ1994672 பெயர்: கலா - கணவர் பெயர்: ஏழுமலை - வீட்டு எண்: 30D வயது: 41 பாலினம் : பெண் Photo is Available	668 AZZ2152544 பெயர்: திலகம் - கணவர் பெயர்: வீரப்பன் - வீட்டு எண்: 30-D வயது: 63 பாலினம் : பெண் Photo is Available	669 AZZ1972710 பெயர்: கோபு - தந்தை பெயர்: சுப்பிரமணியம் - வீட்டு எண்: 30E வயது: 48 பாலினம் : ஆண் Photo is Available
670 AZZ1989052 பெயர்: ஏழுமலை - தந்தை பெயர்: பெரியகண்ணன் - வீட்டு எண்: 30F வயது: 46 பாலினம் : ஆண் Photo is Available	671 XCX3118767 பெயர்: சரளா - தந்தை பெயர்: வேலாயுதம் - வீட்டு எண்: 30F வயது: 44 பாலினம் : பெண் Photo is Available	672 AZZ1989227 பெயர்: தீபா - கணவர் பெயர்: சுரேஷ் - வீட்டு எண்: 30F வயது: 42 பாலினம் : பெண் Photo is Available
673 XCX3118759 பெயர்: ஜெயா - கணவர் பெயர்: வேலாயுதம் - வீட்டு எண்: 30-F வயது: 66 பாலினம் : பெண் Photo is Available	674 AZZ1989797 பெயர்: சுரேஷ் - தந்தை பெயர்: வேலாயுதம் - வீட்டு எண்: 30-F வயது: 50 பாலினம் : ஆண் Photo is Available	675 XCX1098334 பெயர்: ஜோஜி -- தந்தை பெயர்: குஞ்சச்சன் - வீட்டு எண்: 32 வயது: 47 பாலினம் : ஆண் Photo is Available
676 AZZ2060564 பெயர்: தாமஸ்மாத்யூ - தந்தை பெயர்: மாத்யூ - வீட்டு எண்: 32 வயது: 47 பாலினம் : ஆண் Photo is Available	677 AZZ1973445 பெயர்: சூசன்தாமஸ் - கணவர் பெயர்: தாமஸ்மாத்யூ - வீட்டு எண்: 32 வயது: 44 பாலினம் : பெண் Photo is Available	678 XCX2070191 பெயர்: கிளியம்மாள் கணவர் பெயர்: சிவக் குமார் - வீட்டு எண்: 32 வயது: 38 பாலினம் : பெண் Photo is Available
679 AZZ6535223 பெயர்: வர்சைமுகமது - தந்தை பெயர்: இப்ராஹிம் - வீட்டு எண்: 32A வயது: 66 பாலினம் : ஆண் Photo is Available	680 AZZ2008571 பெயர்: மகமுதா - கணவர் பெயர்: வர்சைமுகமது - வீட்டு எண்: 32A வயது: 62 பாலினம் : பெண் Photo is Available	681 AZZ6535264 பெயர்: சாகுல்அமீது - தந்தை பெயர்: வர்சைமுகமது - வீட்டு எண்: 32A வயது: 36 பாலினம் : ஆண் Photo is Available
682 AZZ6535215 பெயர்: பாதுஷாஇப்ராஹிம் - தந்தை பெயர்: வர்சைமுகமது - வீட்டு எண்: 32-A வயது: 39 பாலினம் : ஆண் Photo is Available	683 AZZ1993096 பெயர்: சோட்டிபீவீ - கணவர் பெயர்: சையதுபாஷா - வீட்டு எண்: 34 வயது: 71 பாலினம் : பெண் Photo is Available	684 AZZ1982859 பெயர்: நாகராஜன் - தந்தை பெயர்: குருசாமி - வீட்டு எண்: 34 வயது: 59 பாலினம் : ஆண் Photo is Available
685 AZZ1973650 பெயர்: சர்தார் - தந்தை பெயர்: சையதுபர்ஷா - வீட்டு எண்: 34 வயது: 42 பாலினம் : ஆண் Photo is Available	686 AZZ1973668 பெயர்: ஷாஜி - கணவர் பெயர்: சர்தார்பாய் - வீட்டு எண்: 34 வயது: 42 பாலினம் : பெண் Photo is Available	687 XCX2070225 பெயர்: சீனிவாசன் - தந்தை பெயர்: ஜெய்சங்கர் - வீட்டு எண்: 34 வயது: 24 பாலினம் : ஆண் Photo is Available
688 XCX1758382 பெயர்: விஷ்ணு பிரியா - தந்தை பெயர்: தெய்வீகன் - வீட்டு எண்: 34 வயது: 24 பாலினம் : பெண் Photo is Available	689 JCH4998886 பெயர்: தெய்வீகன் - தந்தை பெயர்: சாமிதுரை - வீட்டு எண்: 34A வயது: 54 பாலினம் : ஆண் Photo is Available	690 AZZ1994771 பெயர்: தாமரைசெல்வி - கணவர் பெயர்: தெய்வீகன் - வீட்டு எண்: 34-A வயது: 48 பாலினம் : பெண் Photo is Available
691 AZZ1972843 பெயர்: ஜெய்சங்கர் - தந்தை பெயர்: தங்கவேல் - வீட்டு எண்: 34-B வயது: 52 பாலினம் : ஆண் Photo is Available	692 AZZ1982230 பெயர்: ஜோதிகா - கணவர் பெயர்: நாகராஜன் - வீட்டு எண்: 34C வயது: 50 பாலினம் : பெண் Photo is Available	693 AZZ6535884 பெயர்: ரீமா - தந்தை பெயர்: நாகராஜன் - வீட்டு எண்: 34C வயது: 35 பாலினம் : பெண் Photo is Available
694 AZZ1985522 பெயர்: வளர்மதி - கணவர் பெயர்: அண்ணாதுரை - வீட்டு எண்: 34D வயது: 38 பாலினம் : பெண் Photo is Available	695 JCH4995494 பெயர்: சிவலிங்கம் - தந்தை பெயர்: பெருமாள் - வீட்டு எண்: 36 வயது: 66 பாலினம் : ஆண் Photo is Available	696 JCH4994935 பெயர்: ராஜவேனி - கணவர் பெயர்: சிவலிங்கம் - வீட்டு எண்: 36 வயது: 58 பாலினம் : பெண் Photo is Available

பிரிவு எண் மற்றும் பெயர் : 3-சென்னை மாநகராட்சி, காந்தி தெரு மதியழகன் நகர் பாபாடி வார்டு 89

697 XCX1349356 பெயர்: சஜி - தந்தை பெயர்: ஈசோ ஜோஸ்வா - வீட்டு எண்: 36 வயது: 50 பாலினம் : ஆண் Photo is Available	698 XCX1349646 பெயர்: அன்னம்மா - கணவர் பெயர்: சஜி - வீட்டு எண்: 36 வயது: 47 பாலினம் : பெண் Photo is Available	699 AZZ1990647 பெயர்: சரஸ்வதி - தந்தை பெயர்: சிவலிங்கம் - வீட்டு எண்: 36 வயது: 38 பாலினம் : பெண் Photo is Available
700 AZZ1994656 பெயர்: லட்சுமி - தந்தை பெயர்: சிவலிங்கம் - வீட்டு எண்: 36 வயது: 36 பாலினம் : பெண் Photo is Available	701 XCX3118775 பெயர்: ராபியாசுல்தான் - கணவர் பெயர்: அப்துல்சுபான் - வீட்டு எண்: 36A வயது: 47 பாலினம் : பெண் Photo is Available	702 XCX1555937 பெயர்: ராபியா சுல்தானா - கணவர் பெயர்: அப்துல் சுபான் - வீட்டு எண்: 36A வயது: 46 பாலினம் : பெண் Photo is Available
703 XCX1556273 பெயர்: ரிஸ்வானா பர்வின் - கணவர் பெயர்: முகமது பைசல் - வீட்டு எண்: 36A வயது: 29 பாலினம் : பெண் Photo is Available	704 XCX2893444 பெயர்: சீமா கணவர் பெயர்: முஹம்மது மன்சூர் வீட்டு எண்: 36ஏ வயது: 22 பாலினம் : பெண் Photo is Available	705 XCX0976852 பெயர்: முஹம்மது மன்சூர் - தந்தை பெயர்: அப்துல் சுபான் - வீட்டு எண்: 36-A வயது: 28 பாலினம் : ஆண் Photo is Available
706 XCX1757749 பெயர்: கஸ்தூரி - கணவர் பெயர்: மாணிக்கம் - வீட்டு எண்: 38 வயது: 61 பாலினம் : பெண் Photo is Available	707 XCX3118783 பெயர்: வெங்கடேசன் - தந்தை பெயர்: ஆதிமூலம் - வீட்டு எண்: 38 வயது: 46 பாலினம் : ஆண் Photo is Available	708 XCX3118791 பெயர்: ஆனந்தி - கணவர் பெயர்: வெங்கடேசன் - வீட்டு எண்: 38 வயது: 44 பாலினம் : பெண் Photo is Available
709 AZZ1974849 பெயர்: சகுந்தலா - கணவர் பெயர்: பெரியசாமி - வீட்டு எண்: 38 வயது: 41 பாலினம் : பெண் Photo is Available	710 XCX3118809 பெயர்: ஏழுமலை - தந்தை பெயர்: ஆதிமூலம் - வீட்டு எண்: 38A வயது: 52 பாலினம் : ஆண் Photo is Available	711 XCX3118817 பெயர்: பிரேமா - கணவர் பெயர்: ஏழுமலை - வீட்டு எண்: 38A வயது: 51 பாலினம் : பெண் Photo is Available
712 AZZ8288102 பெயர்: பெரியசாமி - தந்தை பெயர்: முருகேசன் - வீட்டு எண்: 38B வயது: 44 பாலினம் : ஆண் Photo is Available	713 XCX3118825 பெயர்: தர்மன் - தந்தை பெயர்: லட்சுமணன் - வீட்டு எண்: 40 வயது: 66 பாலினம் : ஆண் Photo is Available	714 XCX3118833 பெயர்: மாரியம்மாள் - கணவர் பெயர்: குமார் - வீட்டு எண்: 40 வயது: 50 பாலினம் : பெண் Photo is Available
715 XCX1556083 பெயர்: குமார் - தந்தை பெயர்: குமார் - வீட்டு எண்: 40 வயது: 50 பாலினம் : ஆண் Photo is Available	716 XCX1350891 பெயர்: குமார் - தந்தை பெயர்: முத்து - வீட்டு எண்: 40 வயது: 50 பாலினம் : ஆண் Photo is Available	717 AZZ1973312 பெயர்: சுப்பிரமணி - தந்தை பெயர்: முத்து - வீட்டு எண்: 40 வயது: 49 பாலினம் : ஆண் Photo is Available
718 AZZ1973320 பெயர்: புவனேஸ்வரி - கணவர் பெயர்: சுப்பிரமணி - வீட்டு எண்: 40 வயது: 46 பாலினம் : பெண் Photo is Available	719 XCX1351154 பெயர்: வசந்தி - தந்தை பெயர்: சுப்பிரமணி - வீட்டு எண்: 40 வயது: 27 பாலினம் : பெண் Photo is Available	720 XCX1757764 பெயர்: சதிஷ் குமார் - தந்தை பெயர்: சுப்பிரமணி - வீட்டு எண்: 40 வயது: 25 பாலினம் : ஆண் Photo is Available
721 AZZ6535918 பெயர்: தர்மராஜன் - தந்தை பெயர்: முத்துசாமி - வீட்டு எண்: 42 வயது: 61 பாலினம் : ஆண் Photo is Available	722 AZZ6535926 பெயர்: குமாரி - கணவர் பெயர்: தர்மராஜன் - வீட்டு எண்: 42 வயது: 50 பாலினம் : பெண் Photo is Available	723 XCX1757848 பெயர்: கார்த்திக்கேயன் - தந்தை பெயர்: தர்மராஜன் - வீட்டு எண்: 42 வயது: 25 பாலினம் : ஆண் Photo is Available
724 AZZ7887466 பெயர்: லதா - கணவர் பெயர்: அல்போன்ஸ் - வீட்டு எண்: 44 வயது: 49 பாலினம் : பெண் Photo is Available	725 XCX1757814 பெயர்: சிவராஜ் - தந்தை பெயர்: சந்திரன் - வீட்டு எண்: 44 வயது: 34 பாலினம் : ஆண் Photo is Available	726 XCX1350925 பெயர்: செண்பகம் - தந்தை பெயர்: ஆஞ்சினேயன் - வீட்டு எண்: 44 வயது: 28 பாலினம் : பெண் Photo is Available

பிரிவு எண் மற்றும் பெயர் : 3-சென்னை மாநகராட்சி, காந்தி தெரு மதியழகன் நகர் பாபாடி வார்டு 89

727 XCX2318467 பெயர்: சுதாகர் - தந்தை பெயர்: ஆஞ்சிநேயன் - வீட்டு எண்: 44 வயது: 24 பாலினம் : ஆண் Photo is Available	728 XCX2318475 பெயர்: துர்கா - கணவர் பெயர்: கார்த்திக்கேயன் - வீட்டு எண்: 44 வயது: 24 பாலினம் : பெண் Photo is Available	729 XCX2620839 பெயர்: யுவராணி - தந்தை பெயர்: ஆஞ்சநேயன் - வீட்டு எண்: 44 வயது: 22 பாலினம் : பெண் Photo is Available
730 XCX2928950 பெயர்: முனியம்மா - கணவர் பெயர்: அபுசெட்டி - வீட்டு எண்: 44A வயது: 72 பாலினம் : பெண் Photo is Available	731 XCX3118841 பெயர்: ஆஞ்சநேயர் - தந்தை பெயர்: அபுசெட்டி - வீட்டு எண்: 44B வயது: 67 பாலினம் : ஆண் Photo is Available	732 AZZ1974666 பெயர்: சுகுணா - கணவர் பெயர்: ஆஞ்சநேயர் - வீட்டு எண்: 44B வயது: 46 பாலினம் : பெண் Photo is Available
733 AZZ1974781 பெயர்: கலாவதி - கணவர் பெயர்: பூங்காவனம் - வீட்டு எண்: 48 வயது: 61 பாலினம் : பெண் Photo is Available	734 JCH5000617 பெயர்: ஆரோக்கியநாதன்ராஜா - தந்தை பெயர்: பூங்காவனம் - வீட்டு எண்: 48 வயது: 45 பாலினம் : ஆண் Photo is Available	735 JCH4989869 பெயர்: விஜய்அமல்ராஜ் - தந்தை பெயர்: பூங்காவனம் - வீட்டு எண்: 48 வயது: 43 பாலினம் : ஆண் Photo is Available
736 AZZ6536007 பெயர்: ரோசானா - கணவர் பெயர்: ராஜா - வீட்டு எண்: 48 வயது: 41 பாலினம் : பெண் Photo is Available	737 AZZ6536072 பெயர்: விக்டர் - தந்தை பெயர்: சூசைநாதன் - வீட்டு எண்: 48A வயது: 50 பாலினம் : ஆண் Photo is Available	738 XCX0832543 பெயர்: உஷாஎலிசபெத் - கணவர் பெயர்: விக்டர் - வீட்டு எண்: 48a வயது: 48 பாலினம் : பெண் Photo is Available
739 AZZ2054989 பெயர்: ஆரிகார்மல்ஜூலி - கணவர் பெயர்: விஜய்அமல்ராஜ் - வீட்டு எண்: 48-C வயது: 36 பாலினம் : பெண் Photo is Available	740 AZZ7887664 பெயர்: துரைராஜ் - தந்தை பெயர்: நாராயணசாமி - வீட்டு எண்: 6-9A வயது: 77 பாலினம் : ஆண் Photo is Available	741 AZZ1974591 பெயர்: கண்ணன் - தந்தை பெயர்: ராம் - வீட்டு எண்: 7-1 வயது: 48 பாலினம் : ஆண் Photo is Available
742 AZZ2075000 பெயர்: சுமதி - கணவர் பெயர்: கண்ணன் - வீட்டு எண்: 7-1 வயது: 40 பாலினம் : பெண் Photo is Available	743 XCX1350016 பெயர்: மஞ்சுளா - கணவர் பெயர்: ஞானமூர்த்தி - வீட்டு எண்: 10-4 வயது: 56 பாலினம் : பெண் Photo is Available	744 XCX1349471 பெயர்: கார்த்திக் குமார் - தந்தை பெயர்: ஞானமூர்த்தி - வீட்டு எண்: 10-4 வயது: 37 பாலினம் : ஆண் Photo is Available
745 XCX2318129 பெயர்: வசந்தா - கணவர் பெயர்: வேலு - வீட்டு எண்: 1-15 வயது: 42 பாலினம் : பெண் Photo is Available	746 XCX1350701 பெயர்: வீர்மணி - தந்தை பெயர்: இராமலிங்கம் - வீட்டு எண்: 1-15 வயது: 41 பாலினம் : ஆண் Photo is Available	747 XCX0130575 பெயர்: திவ்யாமோன் - தந்தை பெயர்: மோகன் பிள்ளை - வீட்டு எண்: 1-15 வயது: 36 பாலினம் : பெண் Photo is Available
748 XCX1556018 பெயர்: கவிதா - தந்தை பெயர்: ஆண்டவன் - வீட்டு எண்: 1-15 வயது: 34 பாலினம் : பெண் Photo is Available	749 XCX1350990 பெயர்: வேதவள்ளி - கணவர் பெயர்: வீரமணி - வீட்டு எண்: 1-15 வயது: 33 பாலினம் : பெண் Photo is Available	750 XCX1098367 பெயர்: சோபனா - கணவர் பெயர்: நாகராஜன் - வீட்டு எண்: 1-15 வயது: 28 பாலினம் : பெண் Photo is Available
751 XCX1556000 பெயர்: ஷோபனா - தந்தை பெயர்: நாகராஜன் - வீட்டு எண்: 1-15 வயது: 28 பாலினம் : பெண் Photo is Available	752 XCX1349885 பெயர்: சுரேஷ்குமார் - தந்தை பெயர்: பாபு - வீட்டு எண்: 1-15 வயது: 27 பாலினம் : ஆண் Photo is Available	753 XCX2620896 பெயர்: முத்துவிக்னேஷ் - தந்தை பெயர்: முருகானந்தம் - வீட்டு எண்: 1-15 வயது: 26 பாலினம் : ஆண் Photo is Available
754 AZZ1975382 பெயர்: சண்முகம் - தந்தை பெயர்: நடேசன் - வீட்டு எண்: 14-1 வயது: 68 பாலினம் : ஆண் Photo is Available	755 AZZ1980234 பெயர்: பழனிவேல் - தந்தை பெயர்: ராமலிங்கம் - வீட்டு எண்: 14-1 வயது: 45 பாலினம் : ஆண் Photo is Available	756 AZZ1980242 பெயர்: தேவி - கணவர் பெயர்: பழனிவேல் - வீட்டு எண்: 14-1 வயது: 41 பாலினம் : பெண் Photo is Available

757 AZZ1975499 பெயர்: சக்திவேல் - தந்தை பெயர்: சண்முகம் - வீட்டு எண்: 14-1 வயது: 40 பாலினம் : ஆண் Photo is Available	758 AZZ1975432 பெயர்: சரஸ்வதி - தந்தை பெயர்: சண்முகம் - வீட்டு எண்: 14-1 வயது: 36 பாலினம் : பெண் Photo is Available	759 XCX3118536 பெயர்: சுப்பையா - தந்தை பெயர்: முத்துசாமி - வீட்டு எண்: 14-2 வயது: 71 பாலினம் : ஆண் Photo is Available
760 XCX3118544 பெயர்: வள்ளி - கணவர் பெயர்: சுப்பையா - வீட்டு எண்: 14-2 வயது: 61 பாலினம் : பெண் Photo is Available	761 AZZ2045847 பெயர்: தேவராஜ் - தந்தை பெயர்: சுப்பையா - வீட்டு எண்: 14-2 வயது: 38 பாலினம் : ஆண் Photo is Available	762 AZZ1973486 பெயர்: தியாகராஜன் - தந்தை பெயர்: செங்கநாதன் - வீட்டு எண்: 14-3 வயது: 61 பாலினம் : ஆண் Photo is Available
763 AZZ1973478 பெயர்: சந்திரகலா - கணவர் பெயர்: தியாகராஜன் - வீட்டு எண்: 14-3 வயது: 51 பாலினம் : பெண் Photo is Available	764 JCH4999561 பெயர்: பரமேஸ்வரன் - தந்தை பெயர்: சிங்காரவேல் - வீட்டு எண்: 14-3 வயது: 46 பாலினம் : ஆண் Photo is Available	765 JCH4998241 பெயர்: பஞ்சவர்ணம் - கணவர் பெயர்: பரமேஸ்வரன் - வீட்டு எண்: 14-3 வயது: 43 பாலினம் : பெண் Photo is Available
766 XCX3118551 பெயர்: மங்கம்மா - கணவர் பெயர்: சிங்காரவேல் - வீட்டு எண்: 14-4 வயது: 65 பாலினம் : பெண் Photo is Available	767 JCH4997169 பெயர்: சந்திரமோகன் - தந்தை பெயர்: சிங்காரவேல் - வீட்டு எண்: 14-5 வயது: 55 பாலினம் : ஆண் Photo is Available	768 JCH4995932 பெயர்: உஷாராணி - கணவர் பெயர்: சந்திரமோகன் - வீட்டு எண்: 14-5 வயது: 43 பாலினம் : பெண் Photo is Available
769 AZZ6535009 பெயர்: பாபு - தந்தை பெயர்: முனுசாமி - வீட்டு எண்: 15-3 வயது: 52 பாலினம் : ஆண் Photo is Available	770 AZZ6535041 பெயர்: சசிரேகா - கணவர் பெயர்: பாபு - வீட்டு எண்: 15-3 வயது: 50 பாலினம் : பெண் Photo is Available	771 AZZ2031722 பெயர்: சிங்காரவேலு - தந்தை பெயர்: முருகேசன் - வீட்டு எண்: 16-1 வயது: 67 பாலினம் : ஆண் Photo is Available
772 XCX3118577 பெயர்: பர்வதம் - கணவர் பெயர்: சிங்காரவேலு - வீட்டு எண்: 16-1 வயது: 62 பாலினம் : பெண் Photo is Available	773 JCH4999165 பெயர்: சந்துரு தந்தை பெயர்: சிங்காரவேலு - வீட்டு எண்: 16-1 வயது: 45 பாலினம் : ஆண் Photo is Available	774 AZZ2011666 பெயர்: டார்த்தி - தந்தை பெயர்: சிங்காரவேலு - வீட்டு எண்: 16-1 வயது: 39 பாலினம் : பெண் Photo is Available
775 XCX3118635 பெயர்: பெரியக்காள் - கணவர் பெயர்: ராஜலிங்கம் - வீட்டு எண்: 18-1 வயது: 81 பாலினம் : பெண் Photo is Available	776 XCX2904985 பெயர்: ஜயலக்ஷ்மி தந்தை பெயர்: கணேஷன் வீட்டு எண்: 20/பீ2 வயது: 45 பாலினம் : பெண் Photo is Available	777 XCX3118684 பெயர்: செல்வராஜ் - தந்தை பெயர்: செங்கோடன் - வீட்டு எண்: 21-1 வயது: 64 பாலினம் : ஆண் Photo is Available
778 XCX1758564 பெயர்: சாந்தி - கணவர் பெயர்: செல்வராஜ் - வீட்டு எண்: 21-1 வயது: 50 பாலினம் : பெண் Photo is Available	779 XCX0832998 பெயர்: கிருத்திகா - தந்தை பெயர்: செல்வராஜ் - வீட்டு எண்: 21-1 வயது: 29 பாலினம் : பெண் Photo is Available	780 AZZ1972777 பெயர்: சாந்தி - கணவர் பெயர்: மகாவீர்சந்த் - வீட்டு எண்: 21-3 வயது: 54 பாலினம் : பெண் Photo is Available
781 AZZ1972785 பெயர்: மம்தா - தந்தை பெயர்: மகாவீர்சந்த் - வீட்டு எண்: 21-3 வயது: 38 பாலினம் : பெண் Photo is Available	782 AZZ1974393 பெயர்: திலிப்குமார் - தந்தை பெயர்: மகாவீர்சந்த் - வீட்டு எண்: 21-3 வயது: 37 பாலினம் : ஆண் Photo is Available	783 AZZ1972793 பெயர்: தினேஷ்குமார் - தந்தை பெயர்: மகாவீர்சந்த் - வீட்டு எண்: 21-3 வயது: 35 பாலினம் : ஆண் Photo is Available
784 AZZ2028058 பெயர்: சந்திரசேகர் - தந்தை பெயர்: முனுசாமி - வீட்டு எண்: 22-1 வயது: 47 பாலினம் : ஆண் Photo is Available	785 AZZ1973676 பெயர்: கோமதி - கணவர் பெயர்: சந்திரசேகர் - வீட்டு எண்: 22-1 வயது: 38 பாலினம் : பெண் Photo is Available	786 AZZ1974138 பெயர்: சுரேஷ்குமார் - தந்தை பெயர்: முனுசாமி - வீட்டு எண்: 22-2 வயது: 44 பாலினம் : ஆண் Photo is Available

787 AZZ1973684 பெயர்: ஷோபா - கணவர் பெயர்: சுரேஷ்குமார் - வீட்டு எண்: 22-2 வயது: 39 பாலினம் : பெண் Photo is Available	788 XCX1349760 பெயர்: பவானி - தந்தை பெயர்: தர்மராஜ் - வீட்டு எண்: 24-2 வயது: 28 பாலினம் : பெண் Photo is Available	789 AZZ1992056 பெயர்: ஜெயா - கணவர் பெயர்: முனுசாமி - வீட்டு எண்: 28-2 வயது: 47 பாலினம் : பெண் Photo is Available
790 XCX1153758 பெயர்: ராஜேஷ் - தந்தை பெயர்: பிரதாப்குமார் - வீட்டு எண்: 28-7 வயது: 29 பாலினம் : ஆண் Photo is Available	791 XCX2318400 பெயர்: கார்த்திகா - தந்தை பெயர்: பால்ராஜ் - வீட்டு எண்: 28-7 வயது: 23 பாலினம் : பெண் Photo is Available	792 JCH4999058 பெயர்: செந்தில்குமார் - தந்தை பெயர்: ஷேஷாசலம் - வீட்டு எண்: 30-2 வயது: 54 பாலினம் : ஆண் Photo is Available
793 XCX2318434 பெயர்: சுபலட்சுமி - தந்தை பெயர்: பாபு - வீட்டு எண்: 3-15 வயது: 23 பாலினம் : பெண் Photo is Available	794 AZZ1994821 பெயர்: சேகர் - தந்தை பெயர்: மாரி - வீட்டு எண்: 36-1 வயது: 44 பாலினம் : ஆண் Photo is Available	795 AZZ2078590 பெயர்: தேவி - கணவர் பெயர்: சேகர் - வீட்டு எண்: 36-1 வயது: 40 பாலினம் : பெண் Photo is Available
796 XCX1350222 பெயர்: அமலோற்பவமேரி - கணவர் பெயர்: பிரசன்னா - வீட்டு எண்: 5-16 வயது: 41 பாலினம் : பெண் Photo is Available	797 XCX2318368 பெயர்: சரத் - தந்தை பெயர்: சிவக்குமார் - வீட்டு எண்: 7-16a வயது: 23 பாலினம் : ஆண் Photo is Available	798 XCX2620755 பெயர்: பூஜா பிரியங்கா - தந்தை பெயர்: முனுசாமி - வீட்டு எண்: 7-28 வயது: 26 பாலினம் : பெண் Photo is Available
799 XCX2693364 பெயர்: ஜேபின் தந்தை பெயர்: ஜீவி வீட்டு எண்: 9/14 வயது: 22 பாலினம் : ஆண் Photo is Available	800 XCX1615533 பெயர்: கெஜலட்சுமி - தந்தை பெயர்: சீத்தாராமன் - வீட்டு எண்: 9-14C வயது: 25 பாலினம் : பெண் Photo is Available	801 XCX0832154 பெயர்: டேவிட் - தந்தை பெயர்: அற்புதராஜ் - வீட்டு எண்: 10-15 வயது: 31 பாலினம் : ஆண் Photo is Available
802 XCX0833319 பெயர்: ஜீவிதா - தந்தை பெயர்: பலசுப்ரமணி - வீட்டு எண்: 10-15 வயது: 29 பாலினம் : பெண் Photo is Available	803 XCX3269040 பெயர்: தனலட்சுமி தந்தை பெயர்: காத்தமுத்து வீட்டு எண்: 11 / 18 வயது: 19 பாலினம் : பெண் Photo is Available	804 XCX2929792 பெயர்: வீ ஜான்சி ராணி தாய் பெயர்: ர புஷ்பா வீட்டு எண்: 11/18 வயது: 22 பாலினம் : பெண் Photo is Available
805 XCX2862563 பெயர்: செல்வராஜ் தந்தை பெயர்: காத்தமுத்து வீட்டு எண்: 11/18 வயது: 21 பாலினம் : ஆண் Photo is Available	806 XCX1350107 பெயர்: லலிதகுமாரி - கணவர் பெயர்: தேவராஜ் - வீட்டு எண்: 14-13 வயது: 36 பாலினம் : பெண் Photo is Available	807 XCX2620763 பெயர்: திலகவதி - கணவர் பெயர்: செந்தில்குமார் - வீட்டு எண்: 14A-13 வயது: 26 பாலினம் : பெண் Photo is Available
808 XCX2811727 பெயர்: மீனாட்சி கணவர் பெயர்: விஷ்வநாதன் வீட்டு எண்: 14/15 வயது: 22 பாலினம் : பெண் Photo is Available	809 XCX1350321 பெயர்: சாகுல் ஷாமீது - தந்தை பெயர்: அகமது - வீட்டு எண்: 146-3 வயது: 55 பாலினம் : ஆண் Photo is Available	810 XCX3118569 பெயர்: மனோராணி - கணவர் பெயர்: செல்வின்ராஜ்குமார் - வீட்டு எண்: 15-17 வயது: 60 பாலினம் : பெண் Photo is Available
811 XCX0215665 பெயர்: ஜோமோன் - தந்தை பெயர்: ஜார்ஜ்குட்டி - வீட்டு எண்: 15-17 வயது: 34 பாலினம் : ஆண் Photo is Available	812 XCX2693323 பெயர்: அனிதா தந்தை பெயர்: அண்ணாமலை வீட்டு எண்: 16/12 வயது: 22 பாலினம் : பெண் Photo is Available	813 AZZ8586018 பெயர்: ரசூலுதீன் - தந்தை பெயர்: சேக்முகமது - வீட்டு எண்: 17-32 வயது: 43 பாலினம் : ஆண் Photo is Available
814 AZZ8586083 பெயர்: சீதாராபானு - கணவர் பெயர்: ரசூலுதீன் - வீட்டு எண்: 17-32 வயது: 33 பாலினம் : பெண் Photo is Available	815 XCX3224540 பெயர்: ஜான்சி ராணி தந்தை பெயர்: வடிவேல் வீட்டு எண்: 18 / 11 வயது: 22 பாலினம் : பெண் Photo is Available	816 XCX1757533 பெயர்: பிச்சைமுத்து - தந்தை பெயர்: ராஜலிங்கம் - வீட்டு எண்: 18-11 வயது: 54 பாலினம் : ஆண் Photo is Available

பிரிவு எண் மற்றும் பெயர் : 3-சென்னை மாநகராட்சி, காந்தி தெரு மதியழகன் நகர் பாபாடி வார்டு 89

817 XCX3393519 பெயர்: ரம்யா தந்தை பெயர்: சேகர் வீட்டு எண்: எண் 19 36 வயது: 19 பாலினம் : பெண் Photo is Available	818 XCX2661445 பெயர்: கோமதி - கணவர் பெயர்: ஜெயசந்திரன் - வீட்டு எண்: 22-38 வயது: 43 பாலினம் : பெண் Photo is Available	819 AZZ7887672 பெயர்: கவிதா - கணவர் பெயர்: துரைராஜ் - வீட்டு எண்: 22-38 வயது: 42 பாலினம் : பெண் Photo is Available
820 XCX1556240 பெயர்: விஜயா - கணவர் பெயர்: முருகேசு - வீட்டு எண்: 22-38 வயது: 42 பாலினம் : பெண் Photo is Available	821 XCX0832824 பெயர்: அருண் - தந்தை பெயர்: அப்புகுட்டன் - வீட்டு எண்: 24-18 வயது: 31 பாலினம் : ஆண் Photo is Available	822 AZZ7887615 பெயர்: பரிமளம் - தந்தை பெயர்: கோபால்சாமி - வீட்டு எண்: 30-16 வயது: 66 பாலினம் : ஆண் Photo is Available
823 AZZ7887649 பெயர்: மகேஸ்வரி - கணவர் பெயர்: பரிமளம் - வீட்டு எண்: 30-16 வயது: 54 பாலினம் : பெண் Photo is Available	824 AZZ8585986 பெயர்: மோனிஜோசப் - கணவர் பெயர்: ஜோஜி - வீட்டு எண்: 32-17 வயது: 44 பாலினம் : பெண் Photo is Available	825 XCX2318418 பெயர்: சிவக்குமார் - தந்தை பெயர்: வேணு - வீட்டு எண்: 32-17 வயது: 37 பாலினம் : ஆண் Photo is Available
826 XCX2318350 பெயர்: ஆமினா பர்வீன் பானு - கணவர் பெயர்: அமீர் ஜான் - வீட்டு எண்: 32-17 வயது: 31 பாலினம் : பெண் Photo is Available	827 XCX2070662 பெயர்: பிரியா - கணவர் பெயர்: ஆகாஷ் - வீட்டு எண்: 32-17 வயது: 30 பாலினம் : பெண் Photo is Available	828 XCX3338027 பெயர்: நவீன் குமார் தந்தை பெயர்: தெய்வீகன் வீட்டு எண்: 34/18 வயது: 21 பாலினம் : ஆண் Photo is Available
829 XCX1350057 பெயர்: தேவேந்திரன் - தந்தை பெயர்: ஜெக ஜோதி - வீட்டு எண்: 34-18 வயது: 55 பாலினம் : ஆண் Photo is Available	830 XCX1350099 பெயர்: இந்திரா - கணவர் பெயர்: தேவேந்திரன் - வீட்டு எண்: 34-18 வயது: 48 பாலினம் : பெண் Photo is Available	831 XCX2558161 பெயர்: பலராமன் - தந்தை பெயர்: அருணாசலம் - வீட்டு எண்: 34-18 வயது: 44 பாலினம் : ஆண் Photo is Available
832 XCX2558153 பெயர்: வள்ளி - கணவர் பெயர்: பலராமன் - வீட்டு எண்: 34-18 வயது: 42 பாலினம் : பெண் Photo is Available	833 XCX2318442 பெயர்: நிஷாந்தி - தந்தை பெயர்: தெய்வீகன் - வீட்டு எண்: 34-18 வயது: 23 பாலினம் : பெண் Photo is Available	834 XCX3228954 பெயர்: நிஷாந்தி தந்தை பெயர்: வெங்கடேசன் வீட்டு எண்: எண் 38 22 வயது: 20 பாலினம் : பெண் Photo is Available
835 XCX0130914 பெயர்: பழனி - தந்தை பெயர்: தருமராஜ் - வீட்டு எண்: 42-24 வயது: 33 பாலினம் : ஆண் Photo is Available	836 AZZ7887607 பெயர்: அல்போன்ஸ் - தந்தை பெயர்: ராஜி - வீட்டு எண்: 44-25 வயது: 56 பாலினம் : ஆண் Photo is Available	837 XCX2318426 பெயர்: மகாலட்சுமி - தந்தை பெயர்: காத்தவராயன் - வீட்டு எண்: 44-25 வயது: 43 பாலினம் : பெண் Photo is Available
838 XCX0130930 பெயர்: கார்த்திக்கேயன் - தந்தை பெயர்: ஆஞ்சினேயன் - வீட்டு எண்: 44-25 வயது: 33 பாலினம் : ஆண் Photo is Available	839 XCX0130591 பெயர்: ருபேஷ் - தந்தை பெயர்: செல்வராஜ் - வீட்டு எண்: 21-204A வயது: 32 பாலினம் : ஆண் Photo is Available	

பிரிவு எண் மற்றும் பெயர் : 4-சென்னை மாநகராட்சி, ஜீபிடர் தெரு மதியழகன் நகர் பாடிவார்டு 89

840 XCX3118866 பெயர்: கோதண்டராமன் - தந்தை பெயர்: தேவராஜ் - வீட்டு எண்: 10 வயது: 86 பாலினம் : ஆண் Photo is Available	841 XCX3118874 பெயர்: பாலமுருகன் - தந்தை பெயர்: கோதண்டராமன் - வீட்டு எண்: 10 வயது: 46 பாலினம் : ஆண் Photo is Available	842 AZZ1975242 பெயர்: சந்தானலட்சுமி - கணவர் பெயர்: பாலமுருகன் - வீட்டு எண்: 10 வயது: 38 பாலினம் : பெண் Photo is Available
843 XCX3118890 பெயர்: ஜெயமணி - தந்தை பெயர்: சொக்கலிங்கம் - வீட்டு எண்: 12 வயது: 66 பாலினம் : ஆண் Photo is Available	844 XCX3118908 பெயர்: காவேரி - கணவர் பெயர்: ஜெயமணி - வீட்டு எண்: 12 வயது: 60 பாலினம் : பெண் Photo is Available	845 AZZ1972538 பெயர்: பானுமதி - தந்தை பெயர்: ஜெயமணி - வீட்டு எண்: 12 வயது: 38 பாலினம் : பெண் Photo is Available
846 AZZ7417934 பெயர்: இந்துமதி - தந்தை பெயர்: ஜெயமணி - வீட்டு எண்: 12 வயது: 36 பாலினம் : பெண் Photo is Available	847 XCX3118916 பெயர்: ஜெயலட்சுமி - கணவர் பெயர்: அண்ணாமலை - வீட்டு எண்: 12A வயது: 74 பாலினம் : பெண் Photo is Available	848 XCX3118924 பெயர்: கலைவாணி - கணவர் பெயர்: சுந்தர்பாபு - வீட்டு எண்: 12A வயது: 64 பாலினம் : பெண் Photo is Available
849 XCX3118932 பெயர்: ரமேஷ் - தந்தை பெயர்: சுந்தர்பாபு - வீட்டு எண்: 12A வயது: 46 பாலினம் : ஆண் Photo is Available	850 JCH5000542 பெயர்: சுரேஷ் - தந்தை பெயர்: சுந்தர்பாபு - வீட்டு எண்: 12A வயது: 44 பாலினம் : ஆண் Photo is Available	851 XCX3118858 பெயர்: உமாமகேஸ்வரி - கணவர் பெயர்: ரமேஷ் - வீட்டு எண்: P12A வயது: 43 பாலினம் : பெண் Photo is Available
852 XCX2070308 பெயர்: குமார் - தந்தை பெயர்: முனுசாமி - வீட்டு எண்: 19 வயது: 43 பாலினம் : ஆண் Photo is Available	853 XCX2070316 பெயர்: பவானி - கணவர் பெயர்: குமார் - வீட்டு எண்: 19 வயது: 36 பாலினம் : பெண் Photo is Available	854 XCX1555945 பெயர்: பச்சையப்பன் - தாய் பெயர்: ராணி - வீட்டு எண்: 19 வயது: 31 பாலினம் : ஆண் Photo is Available
855 AZZ6536304 பெயர்: ஷேக்முகமது - தந்தை பெயர்: இஸ்மாயில்சாகிப் - வீட்டு எண்: 20 வயது: 44 பாலினம் : ஆண் Photo is Available	856 AZZ6536320 பெயர்: அபிப்புன்னீசா - கணவர் பெயர்: ஷேக்முகமது - வீட்டு எண்: 20 வயது: 41 பாலினம் : பெண் Photo is Available	857 XCX3119005 பெயர்: காளியம்மா - கணவர் பெயர்: காளியப்பா - வீட்டு எண்: 22 வயது: 66 பாலினம் : பெண் Photo is Available
858 XCX0902197 பெயர்: ஹபீப் ரஹ்மான் - தந்தை பெயர்: முகம்மது மைதீன் - வீட்டு எண்: 22 வயது: 60 பாலினம் : ஆண் Photo is Available	859 XCX3119013 பெயர்: பட்டு - தந்தை பெயர்: காளியப்பா - வீட்டு எண்: 22 வயது: 48 பாலினம் : ஆண் Photo is Available	860 XCX3119021 பெயர்: கன்னியம்மா - கணவர் பெயர்: பட்டவன் - வீட்டு எண்: 22 வயது: 39 பாலினம் : பெண் Photo is Available
861 AZZ2089027 பெயர்: கோவிந்தன் - தந்தை பெயர்: காளியப்பா - வீட்டு எண்: 22 வயது: 35 பாலினம் : ஆண் Photo is Available	862 XCX1351303 பெயர்: மாரியம்மாள் - கணவர் பெயர்: மணி - வீட்டு எண்: 22 வயது: 35 பாலினம் : பெண் Photo is Available	863 XCX0902775 பெயர்: யாசர் அரபாத் - தந்தை பெயர்: ஹபீப் ரகுமான் - வீட்டு எண்: 22 வயது: 32 பாலினம் : ஆண் Photo is Available
864 XCX0903062 பெயர்: நியாஸ் - தாய் பெயர்: பாத்திமா - வீட்டு எண்: 22 வயது: 30 பாலினம் : ஆண் Photo is Available	865 XCX1350800 பெயர்: அமுதவள்ளி - கணவர் பெயர்: கோவிந்தன் - வீட்டு எண்: 22 வயது: 29 பாலினம் : பெண் Photo is Available	866 XCX2803195 பெயர்: ஜாஸ்மின் பானு கணவர் பெயர்: நியாஸ் வீட்டு எண்: 22 வயது: 26 பாலினம் : பெண் Photo is Available
867 XCX3119039 பெயர்: மாரி - தந்தை பெயர்: கோவிந்தசாமி - வீட்டு எண்: 23 வயது: 56 பாலினம் : ஆண் Photo is Available	868 XCX3119047 பெயர்: கஸ்தூரி - கணவர் பெயர்: மாரி - வீட்டு எண்: 23 வயது: 51 பாலினம் : பெண் Photo is Available	869 XCX0832220 பெயர்: நரசிம்மன் - தந்தை பெயர்: முருகேசன் - வீட்டு எண்: 23 வயது: 38 பாலினம் : ஆண் Photo is Available

870 XCX3119054
பெயர்: அங்கம்மாள் -
கணவர் பெயர்: சீரங்கன் -
வீட்டு எண்: 24
வயது: 76 பாலினம் : பெண்
Photo is Available

871 AZZ8288110
பெயர்: காளிமுத்து -
தந்தை பெயர்: சீரங்கன் -
வீட்டு எண்: 24
வயது: 48 பாலினம் : ஆண்
Photo is Available

872 AZZ6536361
பெயர்: ராஜேஸ்வரி -
கணவர் பெயர்: காளிமுத்து -
வீட்டு எண்: 24
வயது: 44 பாலினம் : பெண்
Photo is Available

873 XCX0833129
பெயர்: சந்திரா -
கணவர் பெயர்: கிருஷ்ணன் -
வீட்டு எண்: 54
வயது: 69 பாலினம் : பெண்
Photo is Available

874 XCX2318616
பெயர்: சிவா -
தந்தை பெயர்: சோம சுந்தரம் -
வீட்டு எண்: 56
வயது: 49 பாலினம் : ஆண்
Photo is Available

875 XCX2318632
பெயர்: சிவா -
தந்தை பெயர்: சோம சுந்தரம் -
வீட்டு எண்: 56
வயது: 49 பாலினம் : ஆண்
Photo is Available

876 XCX3393253
பெயர்: முனுசாமி
தந்தை பெயர்: சாமிக்கண்ணு
வீட்டு எண்: 56
வயது: 44 பாலினம் : ஆண்
Photo is Available

877 XCX1556091
பெயர்: ரமேஷ் குமார் -
தந்தை பெயர்: முனிசாமி -
வீட்டு எண்: 56
வயது: 37 பாலினம் : ஆண்
Photo is Available

878 XCX0831537
பெயர்: சுஜாதா -
கணவர் பெயர்: கோபி -
வீட்டு எண்: 56
வயது: 35 பாலினம் : பெண்
Photo is Available

879 XCX1556026
பெயர்: ஜெயந்தி -
கணவர் பெயர்: ரமேஷ் குமார் -
வீட்டு எண்: 56
வயது: 32 பாலினம் : பெண்
Photo is Available

880 XCX2904993
பெயர்: திவஹர
தந்தை பெயர்: ஜோதி ராமலிங்கம்
வீட்டு எண்: 56
வயது: 21 பாலினம் : ஆண்
Photo is Available

881 XCX1914902
பெயர்: ராதாகிருஷ்ணன் -
தந்தை பெயர்: ராஜேந்திரன் -
வீட்டு எண்: 61
வயது: 50 பாலினம் : ஆண்
Photo is Available

882 AZZ6536403
பெயர்: ரவிசந்திரன் -
தந்தை பெயர்: பாலகிருஷ்ணன் -
வீட்டு எண்: 61
வயது: 47 பாலினம் : ஆண்
Photo is Available

883 XCX1915016
பெயர்: சுகந்தி -
கணவர் பெயர்: ராதாகிருஷ்ணன் -
வீட்டு எண்: 61
வயது: 46 பாலினம் : பெண்
Photo is Available

884 AZZ6536411
பெயர்: லாவண்யா -
கணவர் பெயர்: ரவிசந்திரன் -
வீட்டு எண்: 61
வயது: 37 பாலினம் : பெண்
Photo is Available

885 XCX1153691
பெயர்: கீதா -
கணவர் பெயர்: விஜயகுமார் -
வீட்டு எண்: 65
வயது: 47 பாலினம் : பெண்
Photo is Available

886 XCX1153741
பெயர்: ஆரதி -
தந்தை பெயர்: விஜயகுமார் -
வீட்டு எண்: 65
வயது: 28 பாலினம் : பெண்
Photo is Available

887 XCX1915008
பெயர்: கீதா ரூபகா -
தந்தை பெயர்: வெங்கட சேஷானந்த சூரி -
வீட்டு எண்: 65
வயது: 26 பாலினம் : பெண்
Photo is Available

888 XCX1556042
பெயர்: பூர்ண்ஸ்ரீ -
தந்தை பெயர்: சசிகுமார் -
வீட்டு எண்: 65
வயது: 25 பாலினம் : பெண்
Photo is Available

889 XCX2070472
பெயர்: சபரிஷ் -
தந்தை பெயர்: சசிகுமார் -
வீட்டு எண்: 65
வயது: 24 பாலினம் : ஆண்
Photo is Available

890 XCX3118882
பெயர்: திருமுருகன் -
தந்தை பெயர்: கோதண்டராமன் -
வீட்டு எண்: 10-1
வயது: 51 பாலினம் : ஆண்
Photo is Available

891 AZZ1975226
பெயர்: தேவி -
கணவர் பெயர்: திருமுருகன் -
வீட்டு எண்: 10-1
வயது: 46 பாலினம் : பெண்
Photo is Available

892 XCX3118940
பெயர்: முரளிதேவி -
கணவர் பெயர்: சூர்யநாராயணன் -
வீட்டு எண்: 13-1
வயது: 76 பாலினம் : பெண்
Photo is Available

893 XCX3118957
பெயர்: சீதாநாகலட்சுமி -
கணவர் பெயர்: சத்தியநாராயணன் -
வீட்டு எண்: 13-1
வயது: 51 பாலினம் : பெண்
Photo is Available

894 XCX3118965
பெயர்: சசிகுமார் -
தந்தை பெயர்: சூர்யநாராயணன் -
வீட்டு எண்: 13-2
வயது: 55 பாலினம் : ஆண்
Photo is Available

895 XCX3118973
பெயர்: பிரசன்னலட்சுமி -
கணவர் பெயர்: சசிகுமார் -
வீட்டு எண்: 13-2
வயது: 45 பாலினம் : பெண்
Photo is Available

896 XCX3118981
பெயர்: வெங்கட்ஷேஷானந்தசூரி -
தந்தை பெயர்: சூர்யநாராயணன் -
வீட்டு எண்: 13-3
வயது: 54 பாலினம் : ஆண்
Photo is Available

897 XCX3118999
பெயர்: சரளகுமாரி -
கணவர் பெயர்: வெங்கட்ஷேஷானந்தசூரி -
வீட்டு எண்: 13-3
வயது: 46 பாலினம் : பெண்
Photo is Available

898 AZZ2000818
பெயர்: ஸ்ரீனிவாசராவ் -
தந்தை பெயர்: சூரிநாராயணன் -
வீட்டு எண்: 13-4
வயது: 51 பாலினம் : ஆண்
Photo is Available

899 AZZ2000800
பெயர்: ஸ்ரீலட்சுமி -
கணவர் பெயர்: ஸ்ரீனிவாசராவ் -
வீட்டு எண்: 13-4
வயது: 46 பாலினம் : பெண்
Photo is Available

பிரிவு எண் மற்றும் பெயர் : 4-சென்னை மாநகராட்சி, ஜீபிடர் தெரு மதியழகன் நகர் பாடிவார்டு 89

900 AZZ1975093 பெயர்: கெஜலட்சுமி - கணவர் பெயர்: வெங்கட்கிருஷ்ணன் - வீட்டு எண்: 56-1 வயது: 78 பாலினம் : பெண் Photo is Available	901 XCX3119062 பெயர்: ஜோதி ராமலிங்கம் - தந்தை பெயர்: சுந்தரமூர்த்தி - வீட்டு எண்: 56-1 வயது: 51 பாலினம் : ஆண் Photo is Available	902 AZZ1975085 பெயர்: கீதா - கணவர் பெயர்: ஜோதிராமலிங்கம் - வீட்டு எண்: 56-1 வயது: 48 பாலினம் : பெண் Photo is Available
903 XCX3321320 பெயர்: கிருத்திகா தந்தை பெயர்: திருமுகன் வீட்டு எண்: 10-59 வயது: 19 பாலினம் : பெண் Photo is Available	904 XCX3228947 பெயர்: புவனேஸ்வரி இதரர் பெயர்: சந்தா குமார் வீட்டு எண்: எண் 11 30 வயது: 19 பாலினம் : பெண் Photo is Available	905 XCX2070654 பெயர்: சம்யுக்தா - தாய் பெயர்: மாலினி - வீட்டு எண்: 56-12 வயது: 24 பாலினம் : பெண் Photo is Available

பிரிவு எண் மற்றும் பெயர் : 5-சென்னை மாநகராட்சி, பிளவர் தெரு மதியழகன் நகர் பாடி வார்டு 89

906 XCX2661460 பெயர்: ரசா அலி - தந்தை பெயர்: நிசார் ஆலம் - வீட்டு எண்: 4 வயது: 37 பாலினம் : ஆண் Photo is Available	907 XCX2318178 பெயர்: நிமிதா - தந்தை பெயர்: இலக்குமணன் - வீட்டு எண்: 8 வயது: 24 பாலினம் : பெண் Photo is Available	908 XCX3119070 பெயர்: ஜெயராணி - கணவர் பெயர்: ஞானராஜ் - வீட்டு எண்: 31 வயது: 70 பாலினம் : பெண் Photo is Available
909 XCX2318376 பெயர்: அம்சவேனி - கணவர் பெயர்: ரத்தின வேல் - வீட்டு எண்: 31 வயது: 50 பாலினம் : பெண் Photo is Available	910 XCX2070522 பெயர்: ராஜசேகர் - தந்தை பெயர்: ராஜாமணி - வீட்டு எண்: 31 வயது: 47 பாலினம் : ஆண் Photo is Available	911 XCX2070555 பெயர்: ஜெயராணி - தந்தை பெயர்: ராஜசேகர் - வீட்டு எண்: 31 வயது: 42 பாலினம் : ஆண் Photo is Available
912 AZZ1994953 பெயர்: கிரேனாபூசெல்வி - தந்தை பெயர்: ஞானராஜ் - வீட்டு எண்: 31 வயது: 41 பாலினம் : பெண் Photo is Available	913 XCX1350917 பெயர்: சரவணன் - தந்தை பெயர்: பஞ்சாட்சரம் - வீட்டு எண்: 31 வயது: 34 பாலினம் : ஆண் Photo is Available	914 XCX2533008 பெயர்: குமார் - தந்தை பெயர்: உலகு - வீட்டு எண்: 31 வயது: 31 பாலினம் : பெண் Photo is Available
915 XCX1757863 பெயர்: தனஞ்செயன் - தந்தை பெயர்: முருகேசன் - வீட்டு எண்: 31 வயது: 30 பாலினம் : ஆண் Photo is Available	916 XCX1757871 பெயர்: சுகுணா - தந்தை பெயர்: தனஞ்ஜெயன் - வீட்டு எண்: 31 வயது: 25 பாலினம் : பெண் Photo is Available	917 XCX1914977 பெயர்: அஞ்சலி - தந்தை பெயர்: பிரகாஷ் - வீட்டு எண்: 31 வயது: 25 பாலினம் : பெண் Photo is Available
918 XCX2318152 பெயர்: வினோத்குமார் - தந்தை பெயர்: செல்வம் - வீட்டு எண்: 31 வயது: 24 பாலினம் : ஆண் Photo is Available	919 XCX0585117 பெயர்: கற்பகம் - கணவர் பெயர்: தீனா - வீட்டு எண்: 32 வயது: 36 பாலினம் : பெண் Photo is Available	920 XCX1351089 பெயர்: ஜெமீலா பீவி - தந்தை பெயர்: சாகுல் ஹமீது - வீட்டு எண்: 32 வயது: 26 பாலினம் : பெண் Photo is Available
921 XCX2070290 பெயர்: சதக்கத்துல்ல - தந்தை பெயர்: சாகுல் அமிது - வீட்டு எண்: 32 வயது: 24 பாலினம் : ஆண் Photo is Available	922 XCX3225281 பெயர்: சதக்கதூல்லா தந்தை பெயர்: சாகுல் ஹம்மத வீட்டு எண்: 32 வயது: 24 பாலினம் : ஆண் Photo is Available	923 XCX3273166 பெயர்: இதயதூல்லா தந்தை பெயர்: ஷாகுல் ஹமீது வீட்டு எண்: 32 வயது: 22 பாலினம் : ஆண் Photo is Available
924 XCX2558179 பெயர்: சோபனா - கணவர் பெயர்: எழில் ராஜேஷ் குமார் - வீட்டு எண்: 33 வயது: 32 பாலினம் : பெண் Photo is Available	925 XCX2558195 பெயர்: ஹேமா தேவி - தந்தை பெயர்: குமார் - வீட்டு எண்: 33 வயது: 24 பாலினம் : பெண் Photo is Available	926 XCX2318574 பெயர்: அனில் - தந்தை பெயர்: சுந்தர ராஜ் - வீட்டு எண்: 33A வயது: 37 பாலினம் : ஆண் Photo is Available
927 XCX2318590 பெயர்: அயரின் ஷானி - கணவர் பெயர்: அனில் - வீட்டு எண்: 33A வயது: 31 பாலினம் : பெண் Photo is Available	928 XCX3119104 பெயர்: ஜெயகுமார் - தந்தை பெயர்: வெங்கடாச்சலம் - வீட்டு எண்: 34 வயது: 54 பாலினம் : ஆண் Photo is Available	929 XCX3119112 பெயர்: வள்ளி - கணவர் பெயர்: ஜெயகுமார் - வீட்டு எண்: 34 வயது: 48 பாலினம் : பெண் Photo is Available
930 XCX0832535 பெயர்: பிள்சிங் ஜெறால்டு - தந்தை பெயர்: ரெத்தினவடிவு - வீட்டு எண்: 34 வயது: 41 பாலினம் : ஆண் Photo is Available	931 XCX1098722 பெயர்: அன்பரசன் - தந்தை பெயர்: வரதன் - வீட்டு எண்: 34 வயது: 39 பாலினம் : ஆண் Photo is Available	932 XCX1098391 பெயர்: சரிதா - கணவர் பெயர்: அன்பழகன் - வீட்டு எண்: 34 வயது: 39 பாலினம் : பெண் Photo is Available
933 XCX0832832 பெயர்: மேரி ரூபி - கணவர் பெயர்: பிள்சிங் ஜெறால்டு - வீட்டு எண்: 34 வயது: 37 பாலினம் : பெண் Photo is Available	934 XCX1757855 பெயர்: நிஷாந்தி - தந்தை பெயர்: ஜெயகுமார் - வீட்டு எண்: 34 வயது: 26 பாலினம் : பெண் Photo is Available	935 XCX2904977 பெயர்: சுபஸ்ரீ கணவர் பெயர்: ஜெயகுமார் வீட்டு எண்: 34 வயது: 23 பாலினம் : பெண் Photo is Available

936 XCX3231925 பெயர்: சௌமியா தந்தை பெயர்: அன்பரசன் வீட்டு எண்: 34 வயது: 21 பாலினம் : பெண் Photo is Available	937 XCX3231958 பெயர்: பிருந்தா தந்தை பெயர்: அன்பரசன் வீட்டு எண்: 34 வயது: 19 பாலினம் : பெண் Photo is Available	938 XCX2661478 பெயர்: அர்ச்சனா - தந்தை பெயர்: ரவி - வீட்டு எண்: 34A வயது: 27 பாலினம் : பெண் Photo is Available
939 AZZ2080158 பெயர்: ஆனந்தன் - தந்தை பெயர்: கோபால் - வீட்டு எண்: 35 வயது: 74 பாலினம் : ஆண் Photo is Available	940 AZZ2080166 பெயர்: ஜெயஸ்ரீ - கணவர் பெயர்: ஆனந்தன் - வீட்டு எண்: 35 வயது: 70 பாலினம் : பெண் Photo is Available	941 AZZ1973080 பெயர்: ராஜன்பணிக்கர் - தந்தை பெயர்: ராமனுண்ணி - வீட்டு எண்: 36 வயது: 50 பாலினம் : ஆண் Photo is Available
942 XCX0936385 பெயர்: செலவராஜ் - தந்தை பெயர்: புஷ்பம் - வீட்டு எண்: 37 வயது: 64 பாலினம் : ஆண் Photo is Available	943 XCX1757491 பெயர்: ஜான்சி - தந்தை பெயர்: செல்வராஜ் - வீட்டு எண்: 37 வயது: 27 பாலினம் : பெண் Photo is Available	944 XCX2070274 பெயர்: பென்சி - தந்தை பெயர்: செல்வராஜ் - வீட்டு எண்: 37 வயது: 25 பாலினம் : பெண் Photo is Available
945 XCX1350669 பெயர்: மீனாகுமாரி - தந்தை பெயர்: வெங்கடேசன் - வீட்டு எண்: 38 வயது: 26 பாலினம் : பெண் Photo is Available	946 XCX2318145 பெயர்: ஜெகதீஸ்வரி - தந்தை பெயர்: பாலமுருகன் - வீட்டு எண்: 38 வயது: 23 பாலினம் : பெண் Photo is Available	947 XCX2620847 பெயர்: மகேஷ் - தந்தை பெயர்: வெங்கடேசன் - வீட்டு எண்: 38 வயது: 22 பாலினம் : ஆண் Photo is Available
948 XCX2620854 பெயர்: விஷாலி - தந்தை பெயர்: மாதவன் - வீட்டு எண்: 38 வயது: 22 பாலினம் : பெண் Photo is Available	949 XCX2804334 பெயர்: சூர்யா தந்தை பெயர்: பெருமாள் வீட்டு எண்: 39 வயது: 32 பாலினம் : ஆண் Photo is Available	950 XCX3119161 பெயர்: ரஞ்சிதம் - கணவர் பெயர்: முனுசாமி - வீட்டு எண்: 40 வயது: 81 பாலினம் : பெண் Photo is Available
951 AZZ1973924 பெயர்: பாஸ்கர் - தந்தை பெயர்: முனுசாமி - வீட்டு எண்: 40 வயது: 60 பாலினம் : ஆண் Photo is Available	952 XCX3119179 பெயர்: ராஜலட்சுமி - கணவர் பெயர்: பாஸ்கர் - வீட்டு எண்: 40 வயது: 51 பாலினம் : பெண் Photo is Available	953 XCX2318160 பெயர்: ஜெகேஷ் அர்விந்த் - தந்தை பெயர்: பாஸ்கர் - வீட்டு எண்: 40 வயது: 24 பாலினம் : ஆண் Photo is Available
954 XCX2620821 பெயர்: பிரதீப் ராஜ் - தந்தை பெயர்: பாஸ்கர் - வீட்டு எண்: 40 வயது: 22 பாலினம் : ஆண் Photo is Available	955 AZZ1972959 பெயர்: ஸ்ரீனிவாசன் - தந்தை பெயர்: நரசிம்மன் - வீட்டு எண்: 41 வயது: 81 பாலினம் : ஆண் Photo is Available	956 AZZ1972967 பெயர்: கமலா - கணவர் பெயர்: ஸ்ரீனிவாசன் - வீட்டு எண்: 41 வயது: 79 பாலினம் : பெண் Photo is Available
957 XCX0130658 பெயர்: சோபியா - கணவர் பெயர்: லிங்கராஜ் - வீட்டு எண்: 43 வயது: 40 பாலினம் : பெண் Photo is Available	958 AZZ1974237 பெயர்: பிரின்ஸ்ஜெபகுமார் - தந்தை பெயர்: ஞானராஜ் - வீட்டு எண்: 31-1 வயது: 44 பாலினம் : ஆண் Photo is Available	959 AZZ1974229 பெயர்: பாபிபெர்சியாள் - கணவர் பெயர்: பிரின்ஸ்ஜெபகுமார் - வீட்டு எண்: 31-1 வயது: 44 பாலினம் : பெண் Photo is Available
960 AZZ1974211 பெயர்: சுரேஷ் - தந்தை பெயர்: பஞ்சாட்சரம் - வீட்டு எண்: 31-3 வயது: 44 பாலினம் : ஆண் Photo is Available	961 AZZ1974203 பெயர்: புவனேஸ்வரி - கணவர் பெயர்: சுரேஷ் - வீட்டு எண்: 31-3 வயது: 43 பாலினம் : பெண் Photo is Available	962 AZZ1981877 பெயர்: செல்வம் - தந்தை பெயர்: சுப்பய்யா - வீட்டு எண்: 31-5 வயது: 48 பாலினம் : ஆண் Photo is Available
963 AZZ1974351 பெயர்: மீனாட்சி - கணவர் பெயர்: செல்வம் - வீட்டு எண்: 31-5 வயது: 45 பாலினம் : பெண் Photo is Available	964 AZZ2012110 பெயர்: மொய்தின்அபதுல்காதர்ஜெய்லானி - தந்தை பெயர்: அபுபக்கர் - வீட்டு எண்: 32-2 வயது: 48 பாலினம் : ஆண் Photo is Available	965 AZZ7417959 பெயர்: பவுன்ரோஜா - கணவர் பெயர்: மொய்தின்அபதுல்காதர்ஜெய்லானி - வீட்டு எண்: 32-2 வயது: 42 பாலினம் : பெண் Photo is Available

பிரிவு எண் மற்றும் பெயர் : 5-சென்னை மாநகராட்சி, பிளவர் தெரு மதியழகன் நகர் பாடி வார்டு 89

966 XCX3119088 பெயர்: தர்மலிங்கம் - தந்தை பெயர்: வேலு - வீட்டு எண்: 32-5 வயது: 55 பாலினம் : ஆண் Photo is Available	967 XCX3119096 பெயர்: ஜெய்லட்சுமி - கணவர் பெயர்: தர்மலிங்கம் - வீட்டு எண்: 32-5 வயது: 51 பாலினம் : பெண் Photo is Available	968 AZZ1974732 பெயர்: ஜெயபூரீ - தந்தை பெயர்: தர்மலிங்கம் - வீட்டு எண்: 32-5 வயது: 34 பாலினம் : பெண் Photo is Available
969 AZZ1970144 பெயர்: ஆறுமுகபெருமாள் - தந்தை பெயர்: பெருமாள் - வீட்டு எண்: 32-7 வயது: 58 பாலினம் : ஆண் Photo is Available	970 AZZ1978113 பெயர்: சரஸ்வதி - கணவர் பெயர்: ஆறுமுகபெருமாள் - வீட்டு எண்: 32-7 வயது: 54 பாலினம் : பெண் Photo is Available	971 AZZ8288128 பெயர்: சேகர் - தந்தை பெயர்: கன்னியப்பன் - வீட்டு எண்: 33-1 வயது: 66 பாலினம் : ஆண் Photo is Available
972 AZZ1999127 பெயர்: ரேணுகா - கணவர் பெயர்: சேகர் - வீட்டு எண்: 33-1 வயது: 56 பாலினம் : பெண் Photo is Available	973 AZZ1988708 பெயர்: எழில்ராஜேஷ்குமார் - தந்தை பெயர்: சேகர் - வீட்டு எண்: 33-1 வயது: 35 பாலினம் : ஆண் Photo is Available	974 AZZ8155970 பெயர்: குமார் - தந்தை பெயர்: மந்திரமூர்த்தி - வீட்டு எண்: 33-2 வயது: 51 பாலினம் : ஆண் Photo is Available
975 AZZ1992049 பெயர்: சரஸ்வதி - கணவர் பெயர்: குமார் - வீட்டு எண்: 33-2 வயது: 48 பாலினம் : பெண் Photo is Available	976 AZZ1990373 பெயர்: ரஞ்சித் - தந்தை பெயர்: நாராயணன் - வீட்டு எண்: 34-1 வயது: 36 பாலினம் : ஆண் Photo is Available	977 AZZ1973916 பெயர்: லட்சுமணன் - தந்தை பெயர்: குஞ்சம்பு - வீட்டு எண்: 35-1 வயது: 60 பாலினம் : ஆண் Photo is Available
978 JCH5967302 பெயர்: நிஷா - கணவர் பெயர்: லட்சுமணன் - வீட்டு எண்: 35-1 வயது: 50 பாலினம் : பெண் Photo is Available	979 JCH4999934 பெயர்: கலியபெருமாள் - தந்தை பெயர்: சோமசுந்தரம் - வீட்டு எண்: 38-3 வயது: 81 பாலினம் : ஆண் Photo is Available	980 AZZ1974583 பெயர்: பாலமுருகன் - தந்தை பெயர்: கலியபெருமாள் - வீட்டு எண்: 38-4 வயது: 50 பாலினம் : ஆண் Photo is Available
981 AZZ6536585 பெயர்: தாமரைபொன்னி - கணவர் பெயர்: பாலமுருகன் - வீட்டு எண்: 38-4 வயது: 47 பாலினம் : பெண் Photo is Available	982 AZZ1974310 பெயர்: வெங்கடேசன் - தந்தை பெயர்: கலியபெருமாள் - வீட்டு எண்: 38-5 வயது: 54 பாலினம் : ஆண் Photo is Available	983 AZZ1974328 பெயர்: அமுதா - கணவர் பெயர்: வெங்கடேசன் - வீட்டு எண்: 38-5 வயது: 50 பாலினம் : பெண் Photo is Available
984 XCX3119138 பெயர்: மாதவன் - தந்தை பெயர்: கலியபெருமாள் - வீட்டு எண்: 38-6 வயது: 52 பாலினம் : ஆண் Photo is Available	985 JCH4996575 பெயர்: ராதாமாதவன் - கணவர் பெயர்: மாதவன் - வீட்டு எண்: 38-6 வயது: 49 பாலினம் : பெண் Photo is Available	986 XCX3119146 பெயர்: வேணுகோபால் - தந்தை பெயர்: காண்டீபன் - வீட்டு எண்: 39-2 வயது: 68 பாலினம் : ஆண் Photo is Available
987 XCX3119153 பெயர்: கிரிஜா - கணவர் பெயர்: வேணுகோபால் - வீட்டு எண்: 39-2 வயது: 63 பாலினம் : பெண் Photo is Available	988 AZZ8288136 பெயர்: ராஜேஸ்வரி - கணவர் பெயர்: சுப்பய்யன் - வீட்டு எண்: 39-3 வயது: 56 பாலினம் : பெண் Photo is Available	989 AZZ2032316 பெயர்: பிரகாஷ் - தந்தை பெயர்: சுப்பய்யன் - வீட்டு எண்: 39-3 வயது: 39 பாலினம் : ஆண் Photo is Available
990 AZZ6536650 பெயர்: பாண்டியன் - தந்தை பெயர்: ரெங்கராஜ் - வீட்டு எண்: 40-1 வயது: 51 பாலினம் : ஆண் Photo is Available	991 XCX0130617 பெயர்: சுரேந்திர கீதா - தாய் பெயர்: பாண்டியன் - வீட்டு எண்: 40-1 வயது: 49 பாலினம் : பெண் Photo is Available	992 AZZ1972561 பெயர்: ஸ்ரீராம் - தந்தை பெயர்: ஸ்ரீனிவாசன் - வீட்டு எண்: 41-1 வயது: 48 பாலினம் : ஆண் Photo is Available
993 AZZ1972975 பெயர்: சாந்திஸ்ரீராம் - கணவர் பெயர்: ஸ்ரீராம் - வீட்டு எண்: 41-1 வயது: 46 பாலினம் : பெண் Photo is Available		

பிரிவு எண் மற்றும் பெயர் : 6-சென்னை மாநகராட்சி, வீனஸ் தெரு மதியழகன் நகர் பாடி வார்டு 89

994 AZZ1972256 பெயர்: ஜெயலட்சுமி - கணவர் பெயர்: ஸ்ரீனிவாசன் - வீட்டு எண்: 1 வயது: 82 பாலினம் : பெண் Photo is Available	995 XCX3119245 பெயர்: முரளி - தந்தை பெயர்: ஸ்ரீனிவாசன் - வீட்டு எண்: 1 வயது: 65 பாலினம் : ஆண் Photo is Available	996 XCX3119252 பெயர்: விஜயலட்சுமி - கணவர் பெயர்: முரளி - வீட்டு எண்: 1 வயது: 61 பாலினம் : பெண் Photo is Available
997 AZZ6537161 பெயர்: கஸ்தூரிரங்கன் - தந்தை பெயர்: ஸ்ரீனிவாசராகவன் - வீட்டு எண்: 1 வயது: 61 பாலினம் : ஆண் Photo is Available	998 XCX1349489 பெயர்: விஜயலஷ்மி - கணவர் பெயர்: முரளி - வீட்டு எண்: 1 வயது: 59 பாலினம் : பெண் Photo is Available	999 AZZ1972249 பெயர்: சுதா - கணவர் பெயர்: கஸ்தூரிரங்கன் - வீட்டு எண்: 1 வயது: 56 பாலினம் : பெண் Photo is Available
1000 AZZ6537138 பெயர்: பத்மஜா - கணவர் பெயர்: ரங்கா - வீட்டு எண்: 1 வயது: 56 பாலினம் : பெண் Photo is Available	1001 XCX1349836 பெயர்: அனிருத் பரத்வாஜ் - தந்தை பெயர்: முரளி - வீட்டு எண்: 1 வயது: 29 பாலினம் : ஆண் Photo is Available	1002 XCX1350438 பெயர்: ஸ்ரீநாத் - தந்தை பெயர்: கஸ்தூரி ரங்கன் - வீட்டு எண்: 1 வயது: 26 பாலினம் : ஆண் Photo is Available
1003 XCX3231123 பெயர்: கே அம்பாரீஷ தந்தை பெயர்: கஸ்தூரி ரங்கன் ரங்கன் வீட்டு எண்: 1 வயது: 20 பாலினம் : ஆண் Photo is Available	1004 XCX3119260 பெயர்: தங்கலிங்கம் - தந்தை பெயர்: ஐயம்பெருமாள் - வீட்டு எண்: 2A வயது: 74 பாலினம் : ஆண் Photo is Available	1005 XCX3119278 பெயர்: ராதாபுஷ்பம் - கணவர் பெயர்: தங்கலிங்கம் - வீட்டு எண்: 2A வயது: 66 பாலினம் : பெண் Photo is Available
## 1006 JCH4996484 பெயர்: மகாலிங்கம் தங்கலிங்கம் தந்தை பெயர்: தங்கலிங்கம் - வீட்டு எண்: 2A வயது: 45 பாலினம் : ஆண் Photo is Available	1007 XCX3119286 பெயர்: ரேவதி - கணவர் பெயர்: ஸ்ரீதர் - வீட்டு எண்: 2A வயது: 39 பாலினம் : பெண் Photo is Available	1008 JCH4998498 பெயர்: லிங்கராஜ் - தந்தை பெயர்: தங்கலிங்கம் - வீட்டு எண்: 2A வயது: 38 பாலினம் : ஆண் Photo is Available
1009 AZZ1972603 பெயர்: சரோஜாபேபி - கணவர் பெயர்: சிகாமணி - வீட்டு எண்: 5 வயது: 67 பாலினம் : பெண் Photo is Available	1010 XCX3119294 பெயர்: சந்திரசேகரன் - தந்தை பெயர்: ராமமூர்த்தி - வீட்டு எண்: 5 வயது: 59 பாலினம் : ஆண் Photo is Available	1011 XCX3119302 பெயர்: உஷா - கணவர் பெயர்: சந்திரசேகரன் - வீட்டு எண்: 5 வயது: 50 பாலினம் : பெண் Photo is Available
1012 XCX1098797 பெயர்: ஸ்ரீ ராம் - தந்தை பெயர்: சந்திர சேகரன் - வீட்டு எண்: 5 வயது: 30 பாலினம் : ஆண் Photo is Available	1013 XCX1098433 பெயர்: விஜய ஸ்ரீ - தந்தை பெயர்: சந்திர சேகரன் - வீட்டு எண்: 5 வயது: 28 பாலினம் : பெண் Photo is Available	SS 1014 XCX1098631 DELETED பெயர்: விஜய ஸ்ரீ - தந்தை பெயர்: சந்திர சேகரன் - வீட்டு எண்: 5 வயது: 28 பாலினம் : பெண் Photo is Available
1015 XCX3119336 பெயர்: செல்வராஜ் - தந்தை பெயர்: பெருமாள்சாமி - வீட்டு எண்: 7 வயது: 70 பாலினம் : ஆண் Photo is Available	1016 XCX3119344 பெயர்: சின்னம்மா - கணவர் பெயர்: செல்வராஜ் - வீட்டு எண்: 7 வயது: 68 பாலினம் : பெண் Photo is Available	1017 AZZ8288151 பெயர்: லோகநாதன் - தந்தை பெயர்: செல்வராஜ் - வீட்டு எண்: 7 வயது: 46 பாலினம் : ஆண் Photo is Available
1018 AZZ6537237 பெயர்: ஜெயலட்சுமி - கணவர் பெயர்: செல்வராஜ் - வீட்டு எண்: 7 வயது: 40 பாலினம் : பெண் Photo is Available	1019 AZZ1975598 பெயர்: வெங்கடேசன் - தந்தை பெயர்: செல்வராஜ் - வீட்டு எண்: 7 வயது: 38 பாலினம் : ஆண் Photo is Available	1020 XCX3119351 பெயர்: புஷ்பா - கணவர் பெயர்: ஜானகிராமன் - வீட்டு எண்: 8 வயது: 74 பாலினம் : பெண் Photo is Available
1021 XCX2162790 பெயர்: அலெக்ஸாண்டர் - தந்தை பெயர்: மாரியப்ப நாடார் - வீட்டு எண்: 10 வயது: 71 பாலினம் : ஆண் Photo is Available	1022 XCX2162774 பெயர்: கமலம் - கணவர் பெயர்: அலெக்ஸாண்டர் - வீட்டு எண்: 10 வயது: 68 பாலினம் : பெண் Photo is Available	1023 XCX2070340 பெயர்: மனோகரன் - தந்தை பெயர்: விக்டர் அருதாஸ் - வீட்டு எண்: 10 வயது: 54 பாலினம் : ஆண் Photo is Available

1024 XCX2070357 பெயர்: கிறிஸ்டி ஜோதிபாய் - கணவர் பெயர்: மனோகரன் - வீட்டு எண்: 10 வயது: 51 பாலினம் : பெண் Photo is Available	1025 AZZ1977081 பெயர்: சாத்ராக் பிரேம்குமார் - தந்தை பெயர்: ரூபன் - வீட்டு எண்: 10 வயது: 47 பாலினம் : ஆண் Photo is Available	1026 XCX0977702 பெயர்: மகேஸ்வரன் - தந்தை பெயர்: அலெக் ஸாண்டர் - வீட்டு எண்: 10 வயது: 42 பாலினம் : ஆண் Photo is Available
1027 XCX2162808 பெயர்: செல்வ ஆனந்த் - தந்தை பெயர்: அலெக்ஸாண்டர் - வீட்டு எண்: 10 வயது: 41 பாலினம் : ஆண் Photo is Available	## 1028 XCX2162782 பெயர்: வள்ளி மஹேஸ்வரி - கணவர் பெயர்: மகேஸ்வரன் - வீட்டு எண்: DOOR NO 11/5 FLAT NO F1 வயது: 39 பாலினம் : பெண் Photo is Available	1029 XCX1351287 பெயர்: அனிதா - கணவர் பெயர்: பூபதி - வீட்டு எண்: 10 வயது: 36 பாலினம் : பெண் Photo is Available
1030 XCX1758572 பெயர்: சங்கர்சனன் - தந்தை பெயர்: முரளி - வீட்டு எண்: 10 வயது: 25 பாலினம் : ஆண் Photo is Available	1031 XCX2070365 பெயர்: சந்தியா - தந்தை பெயர்: சங்கர் - வீட்டு எண்: 10 வயது: 24 பாலினம் : பெண் Photo is Available	1032 XCX1349463 பெயர்: கதிஜா பீவி - கணவர் பெயர்: முகமது ஸ்மாயில் - வீட்டு எண்: 17 வயது: 64 பாலினம் : பெண் Photo is Available
1033 XCX1757525 பெயர்: தமிழ்செல்வி - கணவர் பெயர்: ஹரிநாத் - வீட்டு எண்: 43 வயது: 35 பாலினம் : பெண் Photo is Available	1034 XCX1757517 பெயர்: ஹரிநாத் - தந்தை பெயர்: சுந்தரம் - வீட்டு எண்: 43 வயது: 34 பாலினம் : ஆண் Photo is Available	1035 XCX3119401 பெயர்: சாந்தா - கணவர் பெயர்: வெங்கடேசன் - வீட்டு எண்: 45 வயது: 76 பாலினம் : பெண் Photo is Available
1036 JCH4990545 பெயர்: ஷீலா - தந்தை பெயர்: வெங்கடேசன் - வீட்டு எண்: 45 வயது: 40 பாலினம் : பெண் Photo is Available	1037 AZZ1973379 பெயர்: தேவி - தந்தை பெயர்: வெங்கடேசன் - வீட்டு எண்: 45 வயது: 37 பாலினம் : பெண் Photo is Available	1038 AZZ1989854 பெயர்: பூவண்ணன் - தந்தை பெயர்: வெங்கடேசன் - வீட்டு எண்: 45 வயது: 36 பாலினம் : ஆண் Photo is Available
1039 XCX1349208 பெயர்: பூவண்ணன் - தந்தை பெயர்: வெங்கடேசன் - வீட்டு எண்: 45 வயது: 34 பாலினம் : ஆண் Photo is Available	1040 XCX2558211 பெயர்: பபிதா - கணவர் பெயர்: பூவண்ணன் - வீட்டு எண்: 45 வயது: 34 பாலினம் : பெண் Photo is Available	1041 XCX2558203 பெயர்: சுதா - கணவர் பெயர்: சக்திவேல் - வீட்டு எண்: 45 வயது: 30 பாலினம் : பெண் Photo is Available
1042 XCX0131060 பெயர்: ஆறுமுகம் - தந்தை பெயர்: இராமன் - வீட்டு எண்: 46 வயது: 79 பாலினம் : ஆண் Photo is Available	1043 XCX0131052 பெயர்: கோவிந்தம்மாள் - கணவர் பெயர்: ஆறுமுகம் - வீட்டு எண்: 46 வயது: 71 பாலினம் : பெண் Photo is Available	1044 XCX3119419 பெயர்: ரமேஷ்பாபு - தந்தை பெயர்: தேவராஜன் - வீட்டு எண்: 46 வயது: 57 பாலினம் : ஆண் Photo is Available
1045 AZZ1973304 பெயர்: நப்பின்னை -- கணவர் பெயர்: ரமேஷ்பாபு - வீட்டு எண்: 46 வயது: 53 பாலினம் : பெண் Photo is Available	1046 XCX0131078 பெயர்: அரசப்பன் - தந்தை பெயர்: ஆறுமுகம் - வீட்டு எண்: 46 வயது: 52 பாலினம் : ஆண் Photo is Available	1047 XCX0131086 பெயர்: நளினி - கணவர் பெயர்: அரசப்பன் - வீட்டு எண்: 46 வயது: 52 பாலினம் : பெண் Photo is Available
1048 XCX2558146 பெயர்: சர்பூண் - கணவர் பெயர்: ஸ்ரீநாத் - வீட்டு எண்: 48 வயது: 29 பாலினம் : பெண் Photo is Available	1049 XCX2933471 பெயர்: விநித் சி தாய் பெயர்: கோமலா சி வீட்டு எண்: 50 வயது: 20 பாலினம் : ஆண் Photo is Available	1050 XCX3119310 பெயர்: தியாகராஜன் - தந்தை பெயர்: ராமமூர்த்தி - வீட்டு எண்: 5-1 வயது: 72 பாலினம் : ஆண் Photo is Available
1051 XCX3119328 பெயர்: கீதா - கணவர் பெயர்: தியாகராஜன் - வீட்டு எண்: 5-1 வயது: 69 பாலினம் : பெண் Photo is Available	1052 AZZ6537195 பெயர்: பாலாஜி - தந்தை பெயர்: தியாகராஜன் - வீட்டு எண்: 5-1 வயது: 37 பாலினம் : ஆண் Photo is Available	1053 XCX0130674 பெயர்: மனோகரன் - தந்தை பெயர்: வெங்கடராமன் - வீட்டு எண்: 52 வயது: 57 பாலினம் : ஆண் Photo is Available

1054 XCX1153725 பெயர்: பாபு - தந்தை பெயர்: ராமச்சந்திரன் - வீட்டு எண்: 52 வயது: 52 பாலினம் : ஆண் Photo is Available	1055 XCX0130666 பெயர்: மங்கையர்கரசி - கணவர் பெயர்: மனோகரன் - வீட்டு எண்: 52 வயது: 51 பாலினம் : பெண் Photo is Available	1056 XCX1153766 பெயர்: பூஜா - கணவர் பெயர்: பாபு - வீட்டு எண்: 52 வயது: 43 பாலினம் : பெண் Photo is Available
1057 XCX1758044 பெயர்: ஜெய் கனக் முத்து - தந்தை பெயர்: மனோகரன் - வீட்டு எண்: 52 வயது: 26 பாலினம் : ஆண் Photo is Available	1058 XCX2070548 பெயர்: அதுல்பாபு - தந்தை பெயர்: பாபு - வீட்டு எண்: 52 வயது: 25 பாலினம் : ஆண் Photo is Available	1059 XCX2776524 பெயர்: ஜெகன் தந்தை பெயர்: தாசய்யன் வீட்டு எண்: 52 சி வயது: 43 பாலினம் : ஆண் Photo is Available
1060 XCX2799922 பெயர்: ஷீபா கணவர் பெயர்: ஜெகன் வீட்டு எண்: 52, ஸீ-ஃப்லட வயது: 34 பாலினம் : பெண் Photo is Available	1061 XCX1914985 பெயர்: மஞ்சு - கணவர் பெயர்: சுனில் - வீட்டு எண்: 52A வயது: 36 பாலினம் : பெண் Photo is Available	1062 XCX1914894 பெயர்: பாபு சாம் டேனியல் - தந்தை பெயர்: மோசஸ் - வீட்டு எண்: 52b வயது: 57 பாலினம் : ஆண் Photo is Available
1063 XCX1914993 பெயர்: விஜிலா பேழ்ப - கணவர் பெயர்: பாபு சாம் டானியல - வீட்டு எண்: 52B வயது: 56 பாலினம் : பெண் Photo is Available	1064 XCX1914886 பெயர்: பெற்றி ஷீரா - தந்தை பெயர்: பாபு சாம் டேனியல் - வீட்டு எண்: 52b வயது: 25 பாலினம் : பெண் Photo is Available	1065 AZZ1978105 பெயர்: கோமளா - கணவர் பெயர்: செல்லையா - வீட்டு எண்: 7-1 வயது: 42 பாலினம் : பெண் Photo is Available
1066 XCX3119369 பெயர்: ரமேஷ்சுந்தர் - தந்தை பெயர்: ஞானகிராமன் - வீட்டு எண்: 8-1 வயது: 50 பாலினம் : ஆண் Photo is Available	1067 AZZ1972330 பெயர்: கோமளா - கணவர் பெயர்: ரமேஷ்சுந்தர் - வீட்டு எண்: 8-1 வயது: 41 பாலினம் : பெண் Photo is Available	1068 AZZ6537377 பெயர்: ரவிகுமார் - தந்தை பெயர்: ஞானகிராமன் - வீட்டு எண்: 8-2 வயது: 54 பாலினம் : ஆண் Photo is Available
1069 AZZ1973148 பெயர்: தேன்மொழி - கணவர் பெயர்: ரவிகுமார் - வீட்டு எண்: 8-2 வயது: 45 பாலினம் : பெண் Photo is Available	1070 JCH5000229 பெயர்: அசோக்குமார் - தந்தை பெயர்: சுந்தர்ராஜ் - வீட்டு எண்: 9-1 வயது: 53 பாலினம் : ஆண் Photo is Available	1071 AZZ1973296 பெயர்: விஜயலட்சுமி - கணவர் பெயர்: அசோக்குமார் - வீட்டு எண்: 9-1 வயது: 52 பாலினம் : பெண் Photo is Available
1072 AZZ1972611 பெயர்: ஜெபஷீஜா - கணவர் பெயர்: சிகாமணி - வீட்டு எண்: 10-1 வயது: 40 பாலினம் : பெண் Photo is Available	1073 AZZ6537427 பெயர்: கிறிஸ்டிபுனிதா - கணவர் பெயர்: பிரேம்குமார் - வீட்டு எண்: 10-2 வயது: 45 பாலினம் : பெண் Photo is Available	1074 AZZ6537443 பெயர்: அகஸ்டின் - தந்தை பெயர்: இஸ்ரேல் - வீட்டு எண்: 10-3 வயது: 84 பாலினம் : ஆண் Photo is Available
1075 AZZ6537468 பெயர்: ராஜன் - தந்தை பெயர்: தேவநேசன் - வீட்டு எண்: 10-3 வயது: 55 பாலினம் : ஆண் Photo is Available	1076 AZZ6537484 பெயர்: கிறிஸ்டிபிரியா - கணவர் பெயர்: ராஜன் - வீட்டு எண்: 10-3 வயது: 46 பாலினம் : பெண் Photo is Available	1077 XCX2843969 பெயர்: சாம் லிவீங்ஸ்டன் தந்தை பெயர்: இமானுவேல் வீட்டு எண்: 52/ஸீ1 வயது: 21 பாலினம் : ஆண் Photo is Available
1078 AZZ7887698 பெயர்: இமானுவேல் தந்தை பெயர்: சாமியடியான்ஜேக்கப் - வீட்டு எண்: 52-C1 வயது: 58 பாலினம் : ஆண் Photo is Available	1079 AZZ7887706 பெயர்: ஏஞ்சல்இமானுவேல் - கணவர் பெயர்: இமானுவேல் - வீட்டு எண்: 52-C1 வயது: 46 பாலினம் : பெண் Photo is Available	1080 XCX0833103 பெயர்: ஷ்ரவன் குமார் - தந்தை பெயர்: லக்ஷ்மி நரசிம்மலு - வீட்டு எண்: 52-D1 வயது: 44 பாலினம் : ஆண் Photo is Available
1081 XCX0831545 பெயர்: நாகவேனி - கணவர் பெயர்: ஷ்ரவன்குமார் - வீட்டு எண்: 52-D1 வயது: 42 பாலினம் : பெண் Photo is Available	1082 XCX2802163 பெயர்: கீர்த்தனா பிரியா தந்தை பெயர்: ரமேஷ் பாபு வீட்டு எண்: 6/46 வயது: 23 பாலினம் : பெண் Photo is Available	1083 XCX2318657 பெயர்: சுனில் - தந்தை பெயர்: சுந்தரராஜ் - வீட்டு எண்: 9-49A வயது: 39 பாலினம் : ஆண் Photo is Available

பிரிவு எண் மற்றும் பெயர் : 6-சென்னை மாநகராட்சி, வீனஸ் தெரு மதியழகன் நகர் பாடி வார்டு 89

1084 XCX2797603 பெயர்: ஏஞ்சலின் ஜெபசெல்வி தந்தை பெயர்: சாத்ராக் பிரேம்குமார் வீட்டு எண்: 10/48 வயது: 20 பாலினம் : பெண் Photo is Available	1085 XCX1349695 பெயர்: அங்கர் - தந்தை பெயர்: பழனி - வீட்டு எண்: 10-48 வயது: 47 பாலினம் : ஆண் Photo is Available	1086 XCX1350339 பெயர்: வனிதா - கணவர் பெயர்: சங்கர் - வீட்டு எண்: 10-48 வயது: 41 பாலினம் : பெண் Photo is Available

பிரிவு எண் மற்றும் பெயர் : 7-சென்னை மாநகராட்சி, அண்ணா தெரு மதியழகன் நகர்பாடி வார்டு 89

1087 XCX0130716 பெயர்: மாணிக்கம் - தந்தை பெயர்: ராமசாமி - வீட்டு எண்: 2 வயது: 66 பாலினம் : ஆண் Photo is Available	1088 AZZ1993716 பெயர்: சரோஜா - கணவர் பெயர்: மாணிக்கம் - வீட்டு எண்: 2 வயது: 61 பாலினம் : பெண் Photo is Available	1089 XCX0215715 பெயர்: பாலமுருகன் - தந்தை பெயர்: சாத்தையா - வீட்டு எண்: 2 வயது: 43 பாலினம் : ஆண் Photo is Available
1090 XCX0215723 பெயர்: அஞ்சலை - கணவர் பெயர்: பாலமுருகன் - வீட்டு எண்: 2 வயது: 42 பாலினம் : பெண் Photo is Available	1091 XCX2721694 பெயர்: சாந்தி தந்தை பெயர்: கணேசன் வீட்டு எண்: 2 வயது: 40 பாலினம் : பெண் Photo is Available	1092 AZZ1990381 பெயர்: சங்கீதா - தந்தை பெயர்: மாணிக்கம் - வீட்டு எண்: 2 வயது: 35 பாலினம் : பெண் Photo is Available
1093 XCX0215731 பெயர்: ராமசாமி - தந்தை பெயர்: மாணிக்கம் - வீட்டு எண்: 2 வயது: 32 பாலினம் : ஆண் Photo is Available	1094 XCX1758242 பெயர்: செந்தாமரை - தந்தை பெயர்: முனுசாமி - வீட்டு எண்: 3 வயது: 70 பாலினம் : ஆண் Photo is Available	1095 XCX1758218 பெயர்: நாகம்மாள் - கணவர் பெயர்: செந்தாமரை - வீட்டு எண்: 3 வயது: 67 பாலினம் : பெண் Photo is Available
1096 XCX1758192 பெயர்: ரகு - தந்தை பெயர்: செந்தாமரை - வீட்டு எண்: 3 வயது: 35 பாலினம் : ஆண் Photo is Available	1097 XCX1349984 பெயர்: வகிதா - கணவர் பெயர்: ஸ்ரீதர் - வீட்டு எண்: 3 வயது: 33 பாலினம் : பெண் Photo is Available	1098 XCX1758507 பெயர்: மாரி - தந்தை பெயர்: செந்தாமரை - வீட்டு எண்: 3 வயது: 32 பாலினம் : ஆண் Photo is Available
1099 XCX1758200 பெயர்: ரக்கா - தந்தை பெயர்: செந்தாமரை - வீட்டு எண்: 3 வயது: 31 பாலினம் : ஆண் Photo is Available	1100 XCX1758473 பெயர்: ஜெயஸ்ரீ - கணவர் பெயர்: மாரி - வீட்டு எண்: 3 வயது: 28 பாலினம் : பெண் Photo is Available	1101 XCX1350198 பெயர்: பரமேஸ்வரி - தாய் பெயர்: செந்தாமரை - வீட்டு எண்: 3 வயது: 28 பாலினம் : பெண் Photo is Available
1102 XCX1914563 பெயர்: சாரம்மா ----- கணவர் பெயர்: அப்ரஹாம் --------- வீட்டு எண்: 4 வயது: 25 பாலினம் : பெண் Photo is Available	1103 XCX2620888 பெயர்: ஜெகதீஷ் சீங் - தந்தை பெயர்: பாட்டிஸ்வாரி - வீட்டு எண்: 4 வயது: 22 பாலினம் : ஆண் Photo is Available	1104 AZZ1971936 பெயர்: பார்வதி - கணவர் பெயர்: பெருமாள் - வீட்டு எண்: 5 வயது: 85 பாலினம் : பெண் Photo is Available
1105 XCX0184200 பெயர்: குப்பன் - தந்தை பெயர்: பெருமாள் - வீட்டு எண்: 5 வயது: 57 பாலினம் : ஆண் Photo is Available	1106 XCX1350487 பெயர்: உதயகுமார் - தந்தை பெயர்: கணேசன் - வீட்டு எண்: 5 வயது: 40 பாலினம் : ஆண் Photo is Available	1107 XCX1350818 பெயர்: மணி பாரதி - தந்தை பெயர்: குப்பன் - வீட்டு எண்: 5 வயது: 29 பாலினம் : பெண் Photo is Available
1108 XCX2070415 பெயர்: மணிகண்டன் - தந்தை பெயர்: குப்பன் - வீட்டு எண்: 5 வயது: 25 பாலினம் : ஆண் Photo is Available	1109 XCX3120599 பெயர்: அலமேலு - கணவர் பெயர்: குப்பன் - வீட்டு எண்: 5A வயது: 54 பாலினம் : பெண் Photo is Available	1110 XCX1351238 பெயர்: கோவிந்தாம்மாள் - கணவர் பெயர்: வள்ளி - வீட்டு எண்: 6 வயது: 49 பாலினம் : பெண் Photo is Available
1111 AZZ1971969 பெயர்: மாரியப்பன் - தந்தை பெயர்: கங்காதரன் - வீட்டு எண்: 6 வயது: 39 பாலினம் : ஆண் Photo is Available	1112 AZZ1972223 பெயர்: தேவி - கணவர் பெயர்: மாரியப்பன் - வீட்டு எண்: 6 வயது: 35 பாலினம் : பெண் Photo is Available	1113 XCX1351220 பெயர்: நந்தினி - தந்தை பெயர்: செல்வம் - வீட்டு எண்: 6 வயது: 28 பாலினம் : பெண் Photo is Available
1114 XCX3120607 பெயர்: சோலையன் - தந்தை பெயர்: முனுசாமி - வீட்டு எண்: 7 வயது: 56 பாலினம் : ஆண் Photo is Available	1115 XCX3120615 பெயர்: கோவிந்தம்மாள் - கணவர் பெயர்: சோலையன் - வீட்டு எண்: 7 வயது: 51 பாலினம் : பெண் Photo is Available	1116 XCX1349976 பெயர்: பரமசிவம் - தந்தை பெயர்: ஜெகன்நாதன் - வீட்டு எண்: 7 வயது: 40 பாலினம் : ஆண் Photo is Available

1117 XCX1758234 பெயர்: சமயபுரம் மாரியப்பன் - தந்தை பெயர்: களக்கோடி முருகன் - வீட்டு எண்: 7 வயது: 39 பாலினம் : ஆண் Photo is Available	1118 AZZ1973189 பெயர்: கீதா - தந்தை பெயர்: சோலையன் - வீட்டு எண்: 7 வயது: 34 பாலினம் : பெண் Photo is Available	1119 XCX1758226 பெயர்: கண்ணம்மாள் - கணவர் பெயர்: சமயபுரம் மாரியப்பன் - வீட்டு எண்: 7 வயது: 30 பாலினம் : பெண் Photo is Available
1120 XCX1349570 பெயர்: பிரேம் குமார் - தந்தை பெயர்: நாகாராஜன் - வீட்டு எண்: 7 வயது: 28 பாலினம் : ஆண் Photo is Available	1121 XCX2558187 பெயர்: பிரியங்கா - தந்தை பெயர்: ஆறுமுகம் - வீட்டு எண்: 7A வயது: 25 பாலினம் : பெண் Photo is Available	S 1122 XCX0832253 DELETED பெயர்: பாண்டியன் - தந்தை பெயர்: [illegible] நாடார் - வீட்டு எண்: 7C வயது: 70 பாலினம் : ஆண் Photo is Available
S 1123 XCX0832881 DELETED பெயர்: ரோஸ் - கணவர் பெயர்: பாண்டியன் - வீட்டு எண்: 7C வயது: 69 பாலினம் : பெண் Photo is Available	1124 XCX0831404 பெயர்: அருண்குமார் - தந்தை பெயர்: பாண்டியன் - வீட்டு எண்: 7C வயது: 37 பாலினம் : ஆண் Photo is Available	1125 JCH4989802 பெயர்: ஆண்டியப்பன் - தந்தை பெயர்: நடேசன் - வீட்டு எண்: 8 வயது: 61 பாலினம் : ஆண் Photo is Available
1126 XCX3120623 பெயர்: சாவித்திரி - கணவர் பெயர்: ஆண்டியப்பன் - வீட்டு எண்: 8 வயது: 59 பாலினம் : பெண் Photo is Available	1127 XCX0832170 பெயர்: டேனியல் சுதர்சன் - தந்தை பெயர்: மோசேதாஸ் - வீட்டு எண்: 8 வயது: 54 பாலினம் : ஆண் Photo is Available	1128 XCX0831354 பெயர்: ஹெலன் நிர்மலா - கணவர் பெயர்: டேனியல் சுதர்சன் - வீட்டு எண்: 8 வயது: 54 பாலினம் : பெண் Photo is Available
1129 XCX0130690 பெயர்: டேனியல் ஆனந்த் - தந்தை பெயர்: மோசஸ்தாஸ் - வீட்டு எண்: 8 வயது: 51 பாலினம் : ஆண் Photo is Available	1130 XCX0130708 பெயர்: அபிஷா - கணவர் பெயர்: டேனியல் ஆனந்த் - வீட்டு எண்: 8 வயது: 42 பாலினம் : பெண் Photo is Available	1131 AZZ1974419 பெயர்: அசோக்குமார் - தந்தை பெயர்: ஆண்டியப்பன் - வீட்டு எண்: 8 வயது: 35 பாலினம் : ஆண் Photo is Available
1132 XCX1349315 பெயர்: அகின் மோசஸ் - தந்தை பெயர்: டேனியல் சுதர்சன் - வீட்டு எண்: 8 வயது: 26 பாலினம் : ஆண் Photo is Available	1133 XCX2318251 பெயர்: அஜின் மோசஸ் - தந்தை பெயர்: டேனியல் சுதர்சன் - வீட்டு எண்: 8 வயது: 24 பாலினம் : ஆண் Photo is Available	1134 AZZ1972926 பெயர்: பரந்தாமன் - தந்தை பெயர்: வெங்கட்ராமன் - வீட்டு எண்: 9 வயது: 71 பாலினம் : ஆண் Photo is Available
1135 XCX3120631 பெயர்: மீனா - கணவர் பெயர்: பரந்தாமன் - வீட்டு எண்: 9 வயது: 66 பாலினம் : பெண் Photo is Available	SS 1136 JCH4991451 DELETED DELETED பெயர்: முருகேசன் - தந்தை பெயர்: பழனியப்பன் - வீட்டு எண்: 9 வயது: 64 பாலினம் : ஆண் Photo is Available	SS 1137 JCH4991154 DELETED DELETED பெயர்: [illegible] - கணவர் பெயர்: முருகேசன் - வீட்டு எண்: 9 வயது: 48 பாலினம் : பெண் Photo is Available
1138 XCX2558237 பெயர்: பாலு - தந்தை பெயர்: சங்கமுத்து - வீட்டு எண்: 9 வயது: 41 பாலினம் : ஆண் Photo is Available	1139 AZZ1972934 பெயர்: பாபு - தந்தை பெயர்: பரந்தாமன் - வீட்டு எண்: 9 வயது: 37 பாலினம் : ஆண் Photo is Available	1140 XCX1350149 பெயர்: சித்ரா - தந்தை பெயர்: பரந்தாமன் - வீட்டு எண்: 9 வயது: 36 பாலினம் : பெண் Photo is Available
1141 AZZ1972066 பெயர்: மாரி - தந்தை பெயர்: பரந்தாமன் - வீட்டு எண்: 9 வயது: 35 பாலினம் : பெண் Photo is Available	1142 XCX0831370 பெயர்: சுரேஷ் - தந்தை பெயர்: தசரதன் - வீட்டு எண்: 9 வயது: 34 பாலினம் : ஆண் Photo is Available	1143 JCH4997417 பெயர்: அயிலாம்மா - கணவர் பெயர்: வீராசாமி - வீட்டு எண்: 10 வயது: 81 பாலினம் : பெண் Photo is Available
1144 AZZ8288177 பெயர்: வெங்கடேசன் - தந்தை பெயர்: வீராசாமி - வீட்டு எண்: 10 வயது: 46 பாலினம் : ஆண் Photo is Available	1145 XCX0831784 பெயர்: தரணி - கணவர் பெயர்: வேலு - வீட்டு எண்: 10 வயது: 34 பாலினம் : பெண் Photo is Available	1146 XCX1350784 பெயர்: வனிதா - கணவர் பெயர்: வெங்கடேஷ் - வீட்டு எண்: 10 வயது: 33 பாலினம் : பெண் Photo is Available

1147 XCX0831636 பெயர்: லதா - கணவர் பெயர்: செந்தில் - வீட்டு எண்: 10 வயது: 32 பாலினம் : பெண் Photo is Available	1148 XCX3120649 பெயர்: லஷ்மிதேவி - கணவர் பெயர்: ஆறுமுகம் - வீட்டு எண்: 11 வயது: 66 பாலினம் : பெண் Photo is Available	1149 XCX1758259 பெயர்: சாந்தகுமார் - தந்தை பெயர்: நடராஜன் - வீட்டு எண்: 11 வயது: 47 பாலினம் : ஆண் Photo is Available
1150 AZZ1972165 பெயர்: செல்வம் - தந்தை பெயர்: ஆறுமுகம் - வீட்டு எண்: 11 வயது: 41 பாலினம் : ஆண் Photo is Available	1151 AZZ1972215 பெயர்: முத்துமாரி - தந்தை பெயர்: ஆறுமுகம் - வீட்டு எண்: 11 வயது: 38 பாலினம் : பெண் Photo is Available	1152 XCX1349257 பெயர்: லீலாசரம் - தந்தை பெயர்: சத்தியன் - வீட்டு எண்: 11 வயது: 38 பாலினம் : ஆண் Photo is Available
1153 AZZ1972173 பெயர்: மணிமாலதி - கணவர் பெயர்: செல்வம் - வீட்டு எண்: 11 வயது: 35 பாலினம் : பெண் Photo is Available	1154 XCX0130682 பெயர்: கார்த்திக் - தந்தை பெயர்: லஷ்மி தேவி - வீட்டு எண்: 11 வயது: 33 பாலினம் : ஆண் Photo is Available	1155 XCX1098409 பெயர்: நாகேஷ் - தந்தை பெயர்: கமலநாதன் - வீட்டு எண்: 1-1 வயது: 37 பாலினம் : ஆண் Photo is Available
1156 XCX1098573 பெயர்: ராஜு - கணவர் பெயர்: கண்ணன் - வீட்டு எண்: 1-1 வயது: 30 பாலினம் : பெண் Photo is Available	1157 XCX2070431 பெயர்: இந்திரா - கணவர் பெயர்: ஏகாம்பரம் - வீட்டு எண்: 12 வயது: 64 பாலினம் : பெண் Photo is Available	1158 XCX3120656 பெயர்: வெங்கடேசன் - தந்தை பெயர்: ஆறுமுகம் - வீட்டு எண்: 12 வயது: 47 பாலினம் : ஆண் Photo is Available
1159 AZZ1972181 பெயர்: ஸ்ரீதேவி - கணவர் பெயர்: வெங்கடேசன் - வீட்டு எண்: 12 வயது: 37 பாலினம் : பெண் Photo is Available	1160 AZZ1973072 பெயர்: சேகர் - தந்தை பெயர்: பஞ்சாட்சரம் - வீட்டு எண்: 13 வயது: 65 பாலினம் : ஆண் Photo is Available	1161 XCX1349216 பெயர்: நாராயணன் - தந்தை பெயர்: கோவிந்தசாமி - வீட்டு எண்: 13 வயது: 53 பாலினம் : ஆண் Photo is Available
1162 XCX1350370 பெயர்: செல்வி - கணவர் பெயர்: நாராயணன் - வீட்டு எண்: 13 வயது: 48 பாலினம் : மூன்றாம் பாலினம் Photo is Available	1163 XCX3120664 பெயர்: மது - கணவர் பெயர்: கிருஷ்ணன் - வீட்டு எண்: 14 வயது: 71 பாலினம் : பெண் Photo is Available	1164 JCH4991634 பெயர்: தாவூத்பாஷா - தந்தை பெயர்: கிருஷ்ணன் - வீட்டு எண்: 14 வயது: 56 பாலினம் : ஆண் Photo is Available
1165 AZZ1972199 பெயர்: ஷர்மிலா - தந்தை பெயர்: தாவூத்பாஷா - வீட்டு எண்: 14 வயது: 34 பாலினம் : பெண் Photo is Available	1166 XCX0831461 பெயர்: பரமேஸ்வரி - கணவர் பெயர்: ராமதாஸ் - வீட்டு எண்: 14B வயது: 33 பாலினம் : பெண் Photo is Available	1167 XCX1349786 பெயர்: அழகம்மாள் - கணவர் பெயர்: சுப்பையா - வீட்டு எண்: 15 வயது: 70 பாலினம் : பெண் Photo is Available
1168 AZZ2004091 பெயர்: பரமசிவம் - தந்தை பெயர்: சின்னதம்பி - வீட்டு எண்: 15 வயது: 64 பாலினம் : ஆண் Photo is Available	1169 JCH4997490 பெயர்: செல்லம்மாள் - கணவர் பெயர்: பரமசிவம் - வீட்டு எண்: 15 வயது: 61 பாலினம் : பெண் Photo is Available	1170 XCX1349554 பெயர்: ரவி குமார் - தந்தை பெயர்: சுப்பையா - வீட்டு எண்: 15 வயது: 50 பாலினம் : ஆண் Photo is Available
1171 XCX1349703 பெயர்: பழனி - தந்தை பெயர்: கோபால் - வீட்டு எண்: 15 வயது: 48 பாலினம் : ஆண் Photo is Available	1172 XCX0832360 பெயர்: பாபு - தந்தை பெயர்: பழனி - வீட்டு எண்: 15 வயது: 48 பாலினம் : ஆண் Photo is Available	1173 XCX1349810 பெயர்: பானுமதி - கணவர் பெயர்: சுப்பையா - வீட்டு எண்: 15 வயது: 47 பாலினம் : பெண் Photo is Available
1174 XCX1351295 பெயர்: புஸ்பராணி - கணவர் பெயர்: பழனி - வீட்டு எண்: 15 வயது: 44 பாலினம் : பெண் Photo is Available	1175 AZZ1994623 பெயர்: செல்வம் - தந்தை பெயர்: பரமசிவம் - வீட்டு எண்: 15 வயது: 44 பாலினம் : ஆண் Photo is Available	1176 XCX1349547 பெயர்: நாகசுந்தரி - கணவர் பெயர்: ரவிக்குமார் - வீட்டு எண்: 15 வயது: 43 பாலினம் : பெண் Photo is Available

பிரிவு எண் மற்றும் பெயர் : 7-சென்னை மாநகராட்சி, அண்ணா தெரு மதியழகன் நகர்பாடி வார்டு 89

1177 AZZ1994508 பெயர்: ராணி - கணவர் பெயர்: செல்வம் - வீட்டு எண்: 15 வயது: 41 பாலினம் : பெண் Photo is Available	1178 XCX0832980 பெயர்: மீனா - கணவர் பெயர்: பாபு - வீட்டு எண்: 15 வயது: 41 பாலினம் : பெண் Photo is Available	1179 XCX0832378 பெயர்: நாராயணமூர்த்தி - தந்தை பெயர்: ஜெயபாலன் - வீட்டு எண்: 15 வயது: 37 பாலினம் : ஆண் Photo is Available
1180 AZZ1993302 பெயர்: மணிமேகலை - தந்தை பெயர்: பரமசிவம் - வீட்டு எண்: 15 வயது: 37 பாலினம் : பெண் Photo is Available	1181 AZZ1994177 பெயர்: தமிழரசி - தந்தை பெயர்: பரமசிவம் - வீட்டு எண்: 15 வயது: 35 பாலினம் : பெண் Photo is Available	1182 AZZ1993328 பெயர்: சரஸ்வதி - தந்தை பெயர்: பரமசிவம் - வீட்டு எண்: 15 வயது: 34 பாலினம் : பெண் Photo is Available
1183 XCX0832063 பெயர்: மங்கலட்சுமி - கணவர் பெயர்: நாராயணமூர்த்தி - வீட்டு எண்: 15 வயது: 33 பாலினம் : பெண் Photo is Available	1184 XCX1351212 பெயர்: ஆனந்த் - தந்தை பெயர்: பரமசிவம் - வீட்டு எண்: 15 வயது: 28 பாலினம் : ஆண் Photo is Available	1185 XCX1914506 பெயர்: நிஷாந்தி - தந்தை பெயர்: கோவிந்தசாமி - வீட்டு எண்: 15 வயது: 25 பாலினம் : பெண் Photo is Available
1186 XCX2318608 பெயர்: நந்த குமார் - தந்தை பெயர்: செல்வம் - வீட்டு எண்: 15 வயது: 23 பாலினம் : ஆண் Photo is Available	1187 XCX1351311 பெயர்: தனபாக்கியம் - கணவர் பெயர்: சுப்பிரமணி - வீட்டு எண்: 16 வயது: 59 பாலினம் : பெண் Photo is Available	1188 XCX1350834 பெயர்: ரவி - தந்தை பெயர்: சுப்ராயன் - வீட்டு எண்: 16 வயது: 44 பாலினம் : ஆண் Photo is Available
1189 XCX1349802 பெயர்: ரவி - தந்தை பெயர்: சுப்புராயன் - வீட்டு எண்: 16 வயது: 42 பாலினம் : ஆண் Photo is Available	1190 XCX1349828 பெயர்: குமார் - தந்தை பெயர்: சுப்பிரமணி - வீட்டு எண்: 16 வயது: 35 பாலினம் : ஆண் Photo is Available	1191 XCX1349794 பெயர்: ஈஸ்வரி - கணவர் பெயர்: ரவி - வீட்டு எண்: 16 வயது: 35 பாலினம் : பெண் Photo is Available
1192 XCX1349869 பெயர்: அஞ்சலி - கணவர் பெயர்: குமார் - வீட்டு எண்: 16 வயது: 33 பாலினம் : பெண் Photo is Available	1193 XCX3120672 பெயர்: சுப்ரமணி - தந்தை பெயர்: பெருமாள் - வீட்டு எண்: 17 வயது: 60 பாலினம் : ஆண் Photo is Available	1194 XCX3120680 பெயர்: காளியம்மாள் - கணவர் பெயர்: சுப்பிரமணி - வீட்டு எண்: 17 வயது: 59 பாலினம் : பெண் Photo is Available
1195 AZZ2001642 பெயர்: செந்தில் - தந்தை பெயர்: பெருமாள் - வீட்டு எண்: 17 வயது: 36 பாலினம் : ஆண் Photo is Available	1196 XCX2070423 பெயர்: சங்கீதா - கணவர் பெயர்: மாரிமுத்து - வீட்டு எண்: 17 வயது: 24 பாலினம் : பெண் Photo is Available	1197 XCX1914910 பெயர்: கிருஷ்ணகுமார் - தந்தை பெயர்: கோபிநாதன் - வீட்டு எண்: 18 வயது: 41 பாலினம் : ஆண் Photo is Available
1198 XCX1914795 பெயர்: ரஞ்சினி - கணவர் பெயர்: கிருஷ்ணகுமார் - வீட்டு எண்: 18 வயது: 33 பாலினம் : பெண் Photo is Available	1199 XCX1914571 பெயர்: மிளிமோல் ----- கணவர் பெயர்: சூசன்குமார் ---------- வீட்டு எண்: 18 வயது: 25 பாலினம் : பெண் Photo is Available	1200 XCX2070407 பெயர்: ஜிஷ்ணு - தந்தை பெயர்: சுஷன் குமார் - வீட்டு எண்: 18 வயது: 24 பாலினம் : ஆண் Photo is Available
1201 XCX0832097 பெயர்: ஜெகநாதன் - தந்தை பெயர்: வெள்ளச்சாமி - வீட்டு எண்: 19 வயது: 76 பாலினம் : ஆண் Photo is Available	1202 XCX0832105 பெயர்: ஜெகதீஸ்வரி - கணவர் பெயர்: ஜெகநாதன் - வீட்டு எண்: 19 வயது: 73 பாலினம் : பெண் Photo is Available	1203 XCX0831669 பெயர்: தாமஸ் - தந்தை பெயர்: ஆபிரகாம் - வீட்டு எண்: 19 வயது: 68 பாலினம் : ஆண் Photo is Available
1204 XCX0832659 பெயர்: லீலாமா - கணவர் பெயர்: தாமஸ் - வீட்டு எண்: 19 வயது: 67 பாலினம் : பெண் Photo is Available	1205 XCX0831685 பெயர்: வெங்கடேஷ் - தந்தை பெயர்: ஜெகநாதன் - வீட்டு எண்: 19 வயது: 45 பாலினம் : ஆண் Photo is Available	1206 XCX0832691 பெயர்: ராதிகா - கணவர் பெயர்: வேங்கடேஷ் - வீட்டு எண்: 19 வயது: 41 பாலினம் : பெண் Photo is Available

பிரிவு எண் மற்றும் பெயர் : 7-சென்னை மாநகராட்சி, அண்ணா தெரு மதியழகன் நகர்பாடி வார்டு 89

1207 XCX0831503 பெயர்: சாமுவேல் - தந்தை பெயர்: வர்கீ - வீட்டு எண்: 19 வயது: 41 பாலினம் : ஆண் Photo is Available	1208 XCX0831529 பெயர்: கணேசன் - தந்தை பெயர்: ஜெகநாதன் - வீட்டு எண்: 19 வயது: 40 பாலினம் : ஆண் Photo is Available	1209 XCX0831495 பெயர்: லீனா - கணவர் பெயர்: சாமுவேல் - வீட்டு எண்: 19 வயது: 38 பாலினம் : பெண் Photo is Available
1210 XCX0833038 பெயர்: லிட்டி - தந்தை பெயர்: தாமஸ் - வீட்டு எண்: 19 வயது: 36 பாலினம் : பெண் Photo is Available	1211 XCX0833053 பெயர்: இந்திரா - கணவர் பெயர்: கணேசன் - வீட்டு எண்: 19 வயது: 34 பாலினம் : பெண் Photo is Available	1212 XCX0832089 பெயர்: லதா - கணவர் பெயர்: சத்தியதாஸ் - வீட்டு எண்: 19A வயது: 51 பாலினம் : பெண் Photo is Available
1213 XBG3148822 பெயர்: மகேஸ்வரி தந்தை பெயர்: ஜெயராஜ் வீட்டு எண்: 20எ அண்ணா தெரு வயது: 35 பாலினம் : பெண் Photo is Available	1214 XCX0831834 பெயர்: சதிரத்தினம் - கணவர் பெயர்: சேதுமாதவன் - வீட்டு எண்: 21 வயது: 75 பாலினம் : பெண் Photo is Available	1215 XCX0832071 பெயர்: சுரேஷ்குமார் - தந்தை பெயர்: சேதுமாதவன் - வீட்டு எண்: 21 வயது: 53 பாலினம் : ஆண் Photo is Available
1216 XCX0832303 பெயர்: பிரேமா - கணவர் பெயர்: ரகுபதி - வீட்டு எண்: 23 வயது: 57 பாலினம் : பெண் Photo is Available	1217 XCX3120698 பெயர்: ஜார்ஜ் - தந்தை பெயர்: மரியஜெபஸ்டின் - வீட்டு எண்: 25 வயது: 66 பாலினம் : ஆண் Photo is Available	1218 AZZ6538276 பெயர்: மேரி - கணவர் பெயர்: ஜார்ஜ் - வீட்டு எண்: 25 வயது: 57 பாலினம் : பெண் Photo is Available
1219 AZZ6538292 பெயர்: ரோஸி - தந்தை பெயர்: ஜார்ஜ் - வீட்டு எண்: 25 வயது: 36 பாலினம் : பெண் Photo is Available	1220 XCX3120706 பெயர்: அஞ்சலை - கணவர் பெயர்: வீராசாமி - வீட்டு எண்: 27 வயது: 61 பாலினம் : பெண் Photo is Available	1221 AZZ1972090 பெயர்: முருகேஷ் - தந்தை பெயர்: வீராசாமி - வீட்டு எண்: 27 வயது: 43 பாலினம் : ஆண் Photo is Available
1222 AZZ1977644 பெயர்: சுமதி - கணவர் பெயர்: முருகேஷ் - வீட்டு எண்: 27 வயது: 40 பாலினம் : பெண் Photo is Available	1223 XCX1349265 பெயர்: அனிதா - தந்தை பெயர்: பெருமாள் - வீட்டு எண்: 27 வயது: 28 பாலினம் : பெண் Photo is Available	1224 XCX3120722 பெயர்: ராஜேஸ்வரி - கணவர் பெயர்: கோவிந்தசாமி - வீட்டு எண்: 28 வயது: 61 பாலினம் : பெண் Photo is Available
1225 AZZ2066546 பெயர்: நாகம்மாள் - கணவர் பெயர்: ராமமூர்த்தி - வீட்டு எண்: 30 வயது: 66 பாலினம் : பெண் Photo is Available	1226 AZZ6538490 பெயர்: சத்யா - தந்தை பெயர்: கணேசன் - வீட்டு எண்: 30 வயது: 56 பாலினம் : ஆண் Photo is Available	1227 AZZ6538524 பெயர்: ஜமுனா - கணவர் பெயர்: சத்யா - வீட்டு எண்: 30 வயது: 56 பாலினம் : பெண் Photo is Available
1228 AZZ2049120 பெயர்: சரவணன் - தந்தை பெயர்: சத்யா - வீட்டு எண்: 30 வயது: 36 பாலினம் : ஆண் Photo is Available	1229 XCX0532580 பெயர்: ஜெயசிங் - தந்தை பெயர்: அக்கிமாஸ் - வீட்டு எண்: 31 வயது: 47 பாலினம் : ஆண் Photo is Available	1230 XCX0833160 பெயர்: உதயகுமார் - தந்தை பெயர்: கங்காதரன் - வீட்டு எண்: 31 வயது: 29 பாலினம் : ஆண் Photo is Available
1231 XCX1914589 பெயர்: நிலோபர் நிஷா ----- தந்தை பெயர்: வருசைமுகம்மது --------- வீட்டு எண்: 32 வயது: 25 பாலினம் : பெண் Photo is Available	1232 XCX0831362 பெயர்: முனியம்மாள் - கணவர் பெயர்: வடிவேலு - வீட்டு எண்: 33 வயது: 51 பாலினம் : பெண் Photo is Available	1233 XCX0833111 பெயர்: கோபி - தந்தை பெயர்: வடிவேலு - வீட்டு எண்: 33 வயது: 33 பாலினம் : ஆண் Photo is Available
1234 XCX3120755 பெயர்: வள்ளி - கணவர் பெயர்: வேதகிரி - வீட்டு எண்: 34 வயது: 66 பாலினம் : பெண் Photo is Available	1235 XCX0831677 பெயர்: விக்டர் - தந்தை பெயர்: ராஜாமணி - வீட்டு எண்: 36A வயது: 44 பாலினம் : ஆண் Photo is Available	1236 XCX0831511 பெயர்: ராஜினி - கணவர் பெயர்: விக்டர் - வீட்டு எண்: 36A வயது: 42 பாலினம் : பெண் Photo is Available

1237 XCX0831826 பெயர்: முகமதுமன்சூர் - தந்தை பெயர்: ராபியாசுல்தானா - வீட்டு எண்: 36A வயது: 29 பாலினம் : ஆண் Photo is Available	1238 XCX0833202 பெயர்: ஜெயலட்சுமி - கணவர் பெயர்: பரமசிவம் - வீட்டு எண்: 6-7 வயது: 32 பாலினம் : பெண் Photo is Available	1239 XCX1098672 பெயர்: வீரச்செல்வம் - தந்தை பெயர்: வடிவேல் - வீட்டு எண்: 7-6 வயது: 39 பாலினம் : ஆண் Photo is Available
1240 AZZ1974401 பெயர்: சிவகுமார் - தந்தை பெயர்: ஆண்டியப்பன் - வீட்டு எண்: 8-1 வயது: 38 பாலினம் : ஆண் Photo is Available	1241 AZZ1973197 பெயர்: தேவி - கணவர் பெயர்: சிவகுமார் - வீட்டு எண்: 8-1 வயது: 36 பாலினம் : பெண் Photo is Available	1242 XCX2318640 பெயர்: ரமேஷ் - தந்தை பெயர்: சந்திரசேகர் - வீட்டு எண்: 8-7 வயது: 44 பாலினம் : ஆண் Photo is Available
1243 XCX2318624 பெயர்: கஸ்தூரி - கணவர் பெயர்: ரமேஷ் - வீட்டு எண்: 8-7 வயது: 43 பாலினம் : பெண் Photo is Available	1244 XCX0833228 பெயர்: ஆண்டவன் - தந்தை பெயர்: கந்தன் - வீட்டு எண்: 1-15 வயது: 80 பாலினம் : ஆண் Photo is Available	1245 XCX0832667 பெயர்: பாலமுருகன் - தந்தை பெயர்: லட்சுமிநாராயணன் - வீட்டு எண்: 1-15 வயது: 42 பாலினம் : ஆண் Photo is Available
1246 XCX0832386 பெயர்: கார்த்திகேயன் - தந்தை பெயர்: ஆண்டவன் - வீட்டு எண்: 1-15 வயது: 38 பாலினம் : ஆண் Photo is Available	1247 XCX0831453 பெயர்: அனிதா - கணவர் பெயர்: பாலமுருகன் - வீட்டு எண்: 1-15 வயது: 37 பாலினம் : பெண் Photo is Available	1248 XCX3257672 பெயர்: டெய்சி கணவர் பெயர்: பிரபு வீட்டு எண்: 1/25 வயது: 38 பாலினம் : பெண் Photo is Available
1249 XCX3278579 பெயர்: பிரபு தந்தை பெயர்: பன்னீர் செல்வம் வீட்டு எண்: 1/25 வயது: 38 பாலினம் : ஆண் Photo is Available	1250 AZZ1973833 பெயர்: முத்துகுமார் - தந்தை பெயர்: சேகர் - வீட்டு எண்: 13-1 வயது: 40 பாலினம் : ஆண் Photo is Available	1251 AZZ1973841 பெயர்: தனலட்சுமி - கணவர் பெயர்: முத்துகுமார் - வீட்டு எண்: 13-1 வயது: 38 பாலினம் : பெண் Photo is Available
1252 AZZ8288185 பெயர்: பாலன் - தந்தை பெயர்: சேகர் - வீட்டு எண்: 17-1 வயது: 44 பாலினம் : ஆண் Photo is Available	1253 XCX0833277 பெயர்: ரெசினா - கணவர் பெயர்: ரமேஷ்குமார் - வீட்டு எண்: 22-9 வயது: 34 பாலினம் : பெண் Photo is Available	1254 XCX0831446 பெயர்: பிரசன்னா - தந்தை பெயர்: சுந்தர் - வீட்டு எண்: 26-7 வயது: 44 பாலினம் : ஆண் Photo is Available
1255 XCX1914522 பெயர்: மணிகண்டன் -- தந்தை பெயர்: கோவிந்தராஜ் - வீட்டு எண்: 26-7 வயது: 25 பாலினம் : ஆண் Photo is Available	1256 AZZ1988336 பெயர்: குமார் - தந்தை பெயர்: கோவிந்தசாமி - வீட்டு எண்: 28-1 வயது: 51 பாலினம் : ஆண் Photo is Available	1257 AZZ1977560 பெயர்: லதா - கணவர் பெயர்: குமார் - வீட்டு எண்: 28-1 வயது: 42 பாலினம் : பெண் Photo is Available
1258 XCX3120730 பெயர்: ரமேஷ் - தந்தை பெயர்: கோவிந்தசாமி - வீட்டு எண்: 28-2 வயது: 50 பாலினம் : ஆண் Photo is Available	1259 AZZ1973726 பெயர்: பிந்துபிரியா - கணவர் பெயர்: ரமேஷ் - வீட்டு எண்: 28-2 வயது: 35 பாலினம் : பெண் Photo is Available	1260 XCX3120748 பெயர்: பாபு - தந்தை பெயர்: கோவிந்தசாமி - வீட்டு எண்: 28-3 வயது: 46 பாலினம் : ஆண் Photo is Available
1261 AZZ1977636 பெயர்: அமுலு - கணவர் பெயர்: பாபு - வீட்டு எண்: 28-3 வயது: 40 பாலினம் : பெண் Photo is Available	1262 AZZ6538367 பெயர்: சிட்டிபாபு - தந்தை பெயர்: கோவிந்தசாமி - வீட்டு எண்: 28-4 வயது: 45 பாலினம் : ஆண் Photo is Available	1263 AZZ6538441 பெயர்: பாக்யலட்சுமி - கணவர் பெயர்: சிட்டிபாபு - வீட்டு எண்: 28-4 வயது: 38 பாலினம் : பெண் Photo is Available
1264 XCX1349935 பெயர்: ஷேக் ரசூல் தீன் - தந்தை பெயர்: பீர் மொய்தீன் - வீட்டு எண்: 3-25 வயது: 31 பாலினம் : ஆண் Photo is Available	1265 XCX0833210 பெயர்: மணிகன்டன் - தந்தை பெயர்: செல்வம் - வீட்டு எண்: 34-6 வயது: 32 பாலினம் : ஆண் Photo is Available	1266 XCX0832113 பெயர்: குமார் - தந்தை பெயர்: ஞானமூர்த்தி - வீட்டு எண்: 4-10 வயது: 39 பாலினம் : ஆண் Photo is Available

பிரிவு எண் மற்றும் பெயர் : 7-சென்னை மாநகராட்சி, அண்ணா தெரு மதியழகன் நகர்பாடி வார்டு 89

1267 XCX0831693 பெயர்: சர்மிளா - தந்தை பெயர்: ஞானமூர்த்தி - வீட்டு எண்: 4-10 வயது: 32 பாலினம் : பெண் Photo is Available	1268 XCX1556216 பெயர்: ஆறுமுகம் - தந்தை பெயர்: ஏழுமலை - வீட்டு எண்: 713 வயது: 56 பாலினம் : ஆண் Photo is Available	1269 XCX1914555 பெயர்: சரஸ்வதி ---- கணவர் பெயர்: விஜயகுமார் --------- வீட்டு எண்: 9-14C வயது: 25 பாலினம் : பெண் Photo is Available
1270 XCX2558260 பெயர்: வேலுச்சாமி - தந்தை பெயர்: ஆறுமுகம் - வீட்டு எண்: 9-29 வயது: 72 பாலினம் : ஆண் Photo is Available	1271 XCX2558278 பெயர்: கருப்பாயி - கணவர் பெயர்: வேலுச்சாமி - வீட்டு எண்: 9-29 வயது: 70 பாலினம் : பெண் Photo is Available	1272 XCX0833012 பெயர்: கவியரசு - தந்தை பெயர்: பிச்சைமுத்து - வீட்டு எண்: 11-18 வயது: 31 பாலினம் : ஆண் Photo is Available
1273 XCX1914514 பெயர்: மாரீஸ்வரி -- கணவர் பெயர்: சாந்தகுமார் - வீட்டு எண்: 11-30 வயது: 25 பாலினம் : பெண் Photo is Available	1274 XCX0831479 பெயர்: சாந்தி - கணவர் பெயர்: ராமமூர்த்தி - வீட்டு எண்: 13-14 வயது: 45 பாலினம் : பெண் Photo is Available	1275 XCX0831800 பெயர்: தீபா - தந்தை பெயர்: ராமமூர்த்தி - வீட்டு எண்: 13-14 வயது: 32 பாலினம் : பெண் Photo is Available
1276 XCX2904944 பெயர்: ஹரீஷ்வாதா தந்தை பெயர்: சிவகுமார் வீட்டு எண்: 14/15 வயது: 21 பாலினம் : பெண் Photo is Available	1277 XCX1349513 பெயர்: கவிதா - தந்தை பெயர்: அண்ணாமலை - வீட்டு எண்: 15/10 வயது: 26 பாலினம் : பெண் Photo is Available	1278 AZZ7418304 பெயர்: ஜலதீபன் - தந்தை பெயர்: சுப்பையா - வீட்டு எண்: 15-15 வயது: 41 பாலினம் : ஆண் Photo is Available
1279 XCX0832972 பெயர்: ஜான்மைக்கேல்ராஜ் - தந்தை பெயர்: அசோக் - வீட்டு எண்: 15-17 வயது: 29 பாலினம் : ஆண் Photo is Available	1280 XCX3270105 பெயர்: ரவி தந்தை பெயர்: தண்டபாணி வீட்டு எண்: 17/33 வயது: 57 பாலினம் : ஆண் Photo is Available	1281 XCX2620789 பெயர்: கோமதி - தந்தை பெயர்: குமரவேல் - வீட்டு எண்: 17-33 வயது: 26 பாலினம் : ஆண் Photo is Available
1282 XCX2620714 பெயர்: ரம்யா - கணவர் பெயர்: செந்தில் - வீட்டு எண்: 17-33 வயது: 26 பாலினம் : பெண் Photo is Available	1283 XCX0831487 பெயர்: செந்தில் குமார் - தந்தை பெயர்: பெரியசாமி - வீட்டு எண்: 19-36 வயது: 42 பாலினம் : ஆண் Photo is Available	1284 XCX0832402 பெயர்: சுதா - கணவர் பெயர்: செந்தில்குமார் - வீட்டு எண்: 19-36 வயது: 38 பாலினம் : பெண் Photo is Available
1285 XCX0832394 பெயர்: கிருஷ்ணன் - தந்தை பெயர்: வாசு - வீட்டு எண்: 21-20 வயது: 61 பாலினம் : ஆண் Photo is Available	1286 XCX0831792 பெயர்: சந்திரிகா - கணவர் பெயர்: கிருஷ்ணன் - வீட்டு எண்: 21-20 வயது: 54 பாலினம் : பெண் Photo is Available	1287 XCX0831644 பெயர்: தீபக் - தந்தை பெயர்: கிருஷ்ணன் - வீட்டு எண்: 21-20 வயது: 32 பாலினம் : ஆண் Photo is Available
1288 XCX0831842 பெயர்: ஜெயச்சந்திரன் - தந்தை பெயர்: வரதன் - வீட்டு எண்: 22-38 வயது: 46 பாலினம் : ஆண் Photo is Available	1289 XCX0833046 பெயர்: தேவி - கணவர் பெயர்: திருமலைமுருகன் - வீட்டு எண்: 22-38 வயது: 29 பாலினம் : பெண் Photo is Available	1290 XCX0833251 பெயர்: யுவராஜ் - தந்தை பெயர்: ஏழுமலை - வீட்டு எண்: 22-38 வயது: 28 பாலினம் : ஆண் Photo is Available
1291 XCX0831859 பெயர்: வசந்தி - கணவர் பெயர்: சுப்பரமணி - வீட்டு எண்: 23-40 வயது: 29 பாலினம் : பெண் Photo is Available	1292 XCX0833236 பெயர்: மனேஷ் - தந்தை பெயர்: ஜான் - வீட்டு எண்: 32-17 வயது: 44 பாலினம் : ஆண் Photo is Available	1293 XCX0833244 பெயர்: பின்சி - கணவர் பெயர்: மனேஷ் - வீட்டு எண்: 32-17 வயது: 38 பாலினம் : பெண் Photo is Available
1294 XCX1914530 பெயர்: மைமூன்ஜரினா --- கணவர் பெயர்: பாதுஷாஇப்ராஹிம் -- வீட்டு எண்: 32-17 வயது: 25 பாலினம் : பெண் Photo is Available	1295 XCX0832683 பெயர்: சதீஷ் - தந்தை பெயர்: சாமி - வீட்டு எண்: 32A-17 வயது: 48 பாலினம் : ஆண் Photo is Available	1296 XCX0831818 பெயர்: வித்யா - கணவர் பெயர்: சதீஷ் - வீட்டு எண்: 32A-17 வயது: 41 பாலினம் : பெண் Photo is Available

பிரிவு எண் மற்றும் பெயர் : 7-சென்னை மாநகராட்சி, அண்ணா தெரு மதியழகன் நகர்பாடி வார்டு 89

1297	XCX1914548
பெயர்: தேவசேனா ---	Photo is Available
கணவர் பெயர்: ஜெய்சங்கர் ---------	
வீட்டு எண்: 34-18	
வயது: 25 பாலினம் : பெண்	

சேர்த்தல் பட்டியல் - 1 - (16-11-2020 முதல் 15-12-2020 வரை)

1298 6 XCX3449634 பெயர்: ஏமிலின் ஜாய் தந்தை பெயர்: இமானுவேல் வீட்டு எண்: 52/ஸீ1, ரடியன்ட்அடுக்ககம் வயது: 21 பாலினம் : பெண் Photo is Available	1299 3 XCX3486362 பெயர்: புவனேஸ்வரி தந்தை பெயர்: பாலா முருகன் வீட்டு எண்: 14/13 வயது: 19 பாலினம் : பெண் Photo is Available	1300 1 XCX3486370 பெயர்: ஜேர்லீந நிஷா ரஞ்சினி தந்தை பெயர்: நவா ராஜ் வீட்டு எண்: 25/22ஏ வயது: 19 பாலினம் : பெண் Photo is Available
1301 3 XCX3486396 பெயர்: வித்யாஸ்ரீ தந்தை பெயர்: பரமேஷ்வரன் வீட்டு எண்: 24/8 வயது: 21 பாலினம் : பெண் Photo is Available	1302 3 XCX3486404 பெயர்: மேஹவர்ஷீநீ தந்தை பெயர்: பரமேஷ்வரன் வீட்டு எண்: 24/8 வயது: 18 பாலினம் : பெண் Photo is Available	1303 6 XCX3486412 பெயர்: தரணி தந்தை பெயர்: சங்கர் வீட்டு எண்: 10/48 வயது: 19 பாலினம் : பெண் Photo is Available
1304 6 XCX3486537 பெயர்: பால சுப்பிரமணி தந்தை பெயர்: வாசு வீட்டு எண்: 48 வயது: 38 பாலினம் : ஆண் Photo is Available	1305 2 XCX3486966 பெயர்: வனிதா தந்தை பெயர்: கமலா கண்ணன் வீட்டு எண்: 12/8ஏ வயது: 18 பாலினம் : பெண் Photo is Available	1306 3 XCX3487014 பெயர்: மோனிஷா தந்தை பெயர்: தாமோதரன் வீட்டு எண்: 21 வயது: 18 பாலினம் : பெண் Photo is Available
1307 3 XCX3494887 பெயர்: மணிகண்டன் தந்தை பெயர்: பாபு வீட்டு எண்: 112-13 வயது: 19 பாலினம் : ஆண் Photo is Available	1308 6 XCX3494937 பெயர்: புவனேஸ்வரி கணவர் பெயர்: பால சுப்பிரமணி வீட்டு எண்: 48 வயது: 38 பாலினம் : பெண் Photo is Available	1309 6 XCX1310176 பெயர்: ரகுநாத் - தந்தை பெயர்: பாலகிருஷ்ணன் - வீட்டு எண்: 52 , அடுக்கு வீடு ஏ வயது: 37 பாலினம் : ஆண் Photo is Available
1310 6 XCX0832253 பெயர்: பாண்டியன் - தந்தை பெயர்: பட்டாணி நாடார் - வீட்டு எண்: எண் 64/ஏ வயது: 70 பாலினம் : ஆண் Photo is Available	1311 1 XCX3527090 பெயர்: பிரகலாதன் தந்தை பெயர்: சோமு வீட்டு எண்: 49 வயது: 46 பாலினம் : ஆண் Photo is Available	1312 2 XCX3527231 பெயர்: ஆஷா கணவர் பெயர்: முருகன் வீட்டு எண்: 2 வயது: 21 பாலினம் : பெண் Photo is Available
1313 2 XCX3528155 பெயர்: சார்லஸ் தந்தை பெயர்: ஜெபமணி வீட்டு எண்: 2 வயது: 39 பாலினம் : ஆண் Photo is Available	1314 1 XCX3528726 பெயர்: ஜினப்பிரியா தந்தை பெயர்: நிரஞ்சன் குமார் வீட்டு எண்: கதவு எண் 97/ப்லோட எண் 7 வயது: 18 பாலினம் : பெண் Photo is Available	1315 1 XCX3528734 பெயர்: சிவகுமார் தந்தை பெயர்: கந்தசாமி வீட்டு எண்: எண் 7/25 வயது: 64 பாலினம் : ஆண் Photo is Available
1316 2 XCX3529955 பெயர்: ஸ்னேஹா தந்தை பெயர்: சேகர் வீட்டு எண்: எண் 44/5 வயது: 18 பாலினம் : பெண் Photo is Available	1317 7 XCX3553484 பெயர்: செல்வராஜ் தந்தை பெயர்: சுப்பையா வீட்டு எண்: 18 வயது: 35 பாலினம் : ஆண் Photo is Available	1318 7 XCX3553609 பெயர்: சங்கீதா கணவர் பெயர்: சங்கர் வீட்டு எண்: 2 வயது: 24 பாலினம் : பெண் Photo is Available
1319 2 XCX3561321 பெயர்: வசந்தா தந்தை பெயர்: ஸ்ரீநிவாசன் வீட்டு எண்: 4/9 வயது: 33 பாலினம் : பெண் Photo is Available	1320 3 XCX3561917 பெயர்: பரமேஷ்வரி தந்தை பெயர்: பாலகிருஷ்ணன் வீட்டு எண்: 21 வயது: 19 பாலினம் : பெண் Photo is Available	1321 2 XCX3566536 பெயர்: அஜீத் தந்தை பெயர்: ராஜேந்தரன் வீட்டு எண்: 55/3 வயது: 25 பாலினம் : ஆண் Photo is Available
1322 7 XCX3569621 பெயர்: யாமினி தந்தை பெயர்: வெங்கடேசன் வீட்டு எண்: 12/11 வயது: 20 பாலினம் : பெண் Photo is Available	1323 1 XCX3598661 பெயர்: பிரேம்குமார் ஞானராஜ் பீ தந்தை பெயர்: பிரின்ஸ் ஜாபகுமார பீ வீட்டு எண்: no -31 வயது: 20 பாலினம் : ஆண் Photo is Available	1324 1 XCX3599537 பெயர்: பாஸ்கரன் தந்தை பெயர்: பாலகிருஷ்ணன் வீட்டு எண்: எண் 1/321 ஸ்த தளம் வயது: 49 பாலினம் : ஆண் Photo is Available

1325	7	XCX3599768 பெயர்: பூங்கொடி கணவர் பெயர்: செல்வராஜ் வீட்டு எண்: 18 வயது: 26 பாலினம் : பெண் Photo is Available	1326	2	XCX3599933 பெயர்: நீலாவதி தாய் பெயர்: மலர் செல்வன் வீட்டு எண்: 32/74 வயது: 33 பாலினம் : பெண் Photo is Available

வாக்காளர்களின் தொகுப்பு

A) வாக்காளர்களின் எண்ணிக்கை

		பட்டியல் வகை	பட்டியல் விவரம்	வாக்காளர்களின் எண்ணிக்கை			
				ஆண்	பெண்	மூன்றாம் பாலினம்	மொத்தம்
I	அடிப்படை பட்டியல்	அடிப்படை பட்டியல்	சிறப்பு சுருக்கமுறைத் திருத்தம் 2021-ன் அடிப்படைப்பட்டியல்	630	666	1	1297
II	சேர்த்தல் பட்டியல்	துணை பட்டியல் 1	சிறப்பு சுருக்கமுறைத் திருத்தம், 2021	11	18	0	29
III	நீக்கல் பட்டியல்	துணை பட்டியல் 1	சிறப்பு சுருக்கமுறைத் திருத்தம், 2021	1	1	0	2
				640	683	1	1324

B) திருத்தங்களின் எண்ணிக்கை

பட்டியல் வகை	பட்டியல் விவரம்	திருத்தங்களின் எண்ணிக்கை
துணை பட்டியல் 1	சிறப்பு சுருக்கமுறைத் திருத்தம், 2021	1
மொத்தம் :		1

வாக்காளர் பதிவு அதிகாரியின் கையொப்பம்

E-Expired S-Shifted/Change of Residence R-Duplicate M-Missing Q-Disqualified